



COORDINACIÓN DE DESARROLLO ACADÉMICO Y CALIDAD EDUCATIVA

INFORME ACADÉMICO DE LOS PROGRAMAS EDUCATIVOS SEPTIEMBRE – DICIEMBRE 2006

I N T R O D U C C I Ó N

Con el objetivo de realizar las reuniones de revisión de dirección que como parte del Sistema de Gestión de Calidad (SGC) se llevan a cabo periódicamente a cada Programa Educativo, el presente informe integra los resultados de los seis Programas Educativos que se imparten en la Institución, correspondientes a los tres cuatrimestres de 2006.

El informe está conformado con los resultados de los indicadores de calidad, indicadores de los procesos a cargo de los Programas Educativos, del Programa de Apoyo Académico al Estudiante (PAAE), evaluación del desempeño y puntualidad del personal académico, así como el desarrollo de proyectos y actividades realizadas por los Cuerpos Académicos.

Las fuentes de información para la integración del informe son el Sistema Integral de Información (SIIN), la intranet institucional apartado de SGC, los datos reportados por los directores de los Programas Educativos, el Departamento de Prácticas y Estadías, el Departamento de Servicios Estudiantiles y el Departamento de Recursos Humanos.

Es importante mencionar que como parte de la mejora continua, en las reuniones de revisión de dirección correspondientes al cuatrimestre mayo – agosto 2006, uno de los compromisos adquiridos por la Coordinación de Desarrollo Académico y Calidad Educativa y el Representante de Rectoría en el SGC, fue realizar una revisión de los indicadores de calidad y de proceso, con el propósito de dejar aquellos indicadores que a través de su medición contribuyen de forma significativa a la mejora del proceso educativo. Para cada indicador se estableció una meta a cumplir, considerando los valores históricos alcanzados por los Programas Educativos y los valores mínimos ideales que se deben alcanzar para garantizar que los estudiantes reciben formación académica de calidad. En este contexto, a partir de enero de 2007 se han establecido nuevos indicadores y metas, lo cual se ha incluido en este informe.

Por lo anterior, se observará que algunos de los Programas Educativos no alcanzan la meta establecida para algunos indicadores de calidad y de proceso, lo cual no es considerado como no conformidad, no obstante, a partir de la fecha en que han entrado



**INFORME ACADÉMICO DE LOS PROGRAMAS EDUCATIVOS
REVISIÓN DE DIRECCIÓN DEL CUATRIMESTRE SEPTIEMBRE – DICIEMBRE 2006**

en vigor, los Programas Educativos deberán de realizar todas las acciones que coadyuven a alcanzar las metas en las fechas de corte establecidas.

Finalmente, considerando que otra de las acciones de mejora continua para las reuniones de revisión de dirección es la entrega previa del presente informe a los directores de Programa Educativo, se les ha hecho llegar la parte que les corresponde, con el fin de que validen y analicen la información.

CONTENIDO

II.Programa Educativo: TSU en Electricidad y Electrónica Industrial.	Pag. 26
2.1.Resultados de indicadores de calidad.	Pag. 26
2.2.Resultados de indicadores de procesos.	Pag. 35
2.3.Resultados del Programa de Apoyo Académico al Estudiante (PAAE).	Pag. 38
2.4.Evaluación del desempeño del personal académico.	Pag.42
2.5.Puntualidad del Personal Académico.	Pag.43
2.6.Desarrollo de Proyectos del Cuerpo Académico.	Pag.44

2. Programa Educativo: TSU en Electricidad y Electrónica Industrial.

2.1. Resultados de indicadores de calidad.

Indicador de calidad: Matrícula

Valor del indicador por cuatrimestre

Enero – abril 2006	Mayo – agosto 2006	Sept-dic 2006
98	91	98

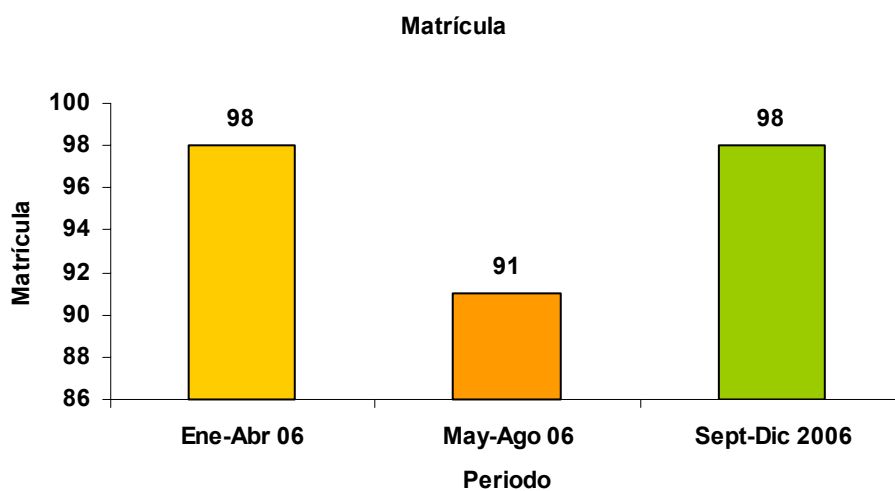

Bajas registradas.

Período	Matrícula	Bajas	
		No.	%
Enero – abril 2006	98	9	9.18
Mayo – agosto 2006	91	9	9.89
Sept – diciembre 2006	98	6	6.1

Causas y seguimiento de las bajas			
Enero – abril 2006			
Nombre	Cuatrimestre	Tipo	Causa
Aguilar Nopal Heraldo	1	BD	Problemas económicos, tuvo una oportunidad de trabajo y decidió trabajar
Cavaría Pérez Angel	1	BD	Problemas personales, no fue posible contactarlo para realizar la entrevista.
Cerro Lucas Hilario	2	BD	Desinterés académico. Ingresó a la carrera por sus padres, pero el no quería estudiar. Tenía Beca PRONABES.
Corona Ortiz Eric	2	BT	Bajo desempeño académico, no fue posible contactarlo para hacer la entrevista.
Fuentes Trejo Jorge Luis	2	BD	Reprobación; reprobó más de tres materias, tenía Beca PRONABES.
Hernández Pérez José	2	BT	Inasistencias. No se presentó a entrevista.
Lozano Cruz Leonel	2	BD	Reprobación; reprobó más de tres materias, tenía Beca PRONABES.
Lugo Martínez Omar	2	BD	Reprobación; reprobó más de tres materias, tenía Beca PRONABES.
Manzana Bernal Javier	2	BD	Desinterés en la carrera, no le gustó. Tenía Beca PRONABES.

Causas y seguimiento de las bajas			
Mayo – agosto 2006			
Nombre	Cuatrimestre	Tipo	Causa
Olvera Cano Hebert	2	BD	Reprobación, reprobó más e tres materias.
De la Cruz Mendoza Ascensión	2	BD	Cambio de escuela, ingresó a la UAEH a Lic. En Derecho.
López Baltasar Oscar	2	BT	Problemas personales, no fue posible contactarlo para la entrevista.
Hilario Morales José Luis	2	BD	Cambio de escuela, ingresó a la UAEH a Lic. En Arquitectura.
Cecilio González Martín	3	BT	Bajo aprovechamiento académico.
Dedhó García Ricardo	3	BT	Bajo aprovechamiento académico, la carrera le pareció muy complicada. Tenía Beca PRONABES.
Zacarías Rangel Francisco	3	BT	Bajo aprovechamiento académico. Tres materias reprobadas. Tenía Beca PRONABES.
Zongua Zapote Conin	3	BT	Bajo aprovechamiento académico. Dos materias reprobadas. Tenía Beca PRONABES.
Martínez Suárez Jovani	3	BT	Bajo aprovechamiento académico. Dos materias reprobadas.

Causas y seguimiento de las bajas			
Septiembre – diciembre 2006			
Nombre	Cuatrimestre	Tipo	Causa
Jiménez Fernández Evelia	1	BD	Inasistencias, nunca se presentó a clases.
Alonso González Juan	1	BD	Inasistencias, solo se presentó tres semanas a clases.
Gaspar Peña Cirilo	3	BT	Bajo aprovechamiento académico.
De la Cruz Barrera Felipe	3	BT	Reprobación, reprobó más de cinco materias.



INFORME ACADÉMICO DE LOS PROGRAMAS EDUCATIVOS
 REVISIÓN DE DIRECCIÓN DEL CUATRIMESTRE SEPTIEMBRE – DICIEMBRE 2006

Causas y seguimiento de las bajas			
Septiembre – diciembre 2006			
Escamilla Ciriaco Juan	4	BT	Reprobación, reprobó materias del cuatrimestre por darle prioridad a las de segunda oportunidad que recuperaba. Ingresará nuevamente a la carrera. Tenía Beca PRONABES.
Galván Guadarrama Ulises	4	BT	Bajo aprovechamiento durante todo el cuatrimestre, recursará nuevamente.

Indicador de calidad: Porcentaje de aprobación *

Meta: Mayor o igual a 70%

Valor del indicador por cuatrimestre

Enero –abril 2006	Mayo – agosto 2006	Sept-dic 2006
81.06%	84.82%	39.47%

Porcentaje de Aprobación

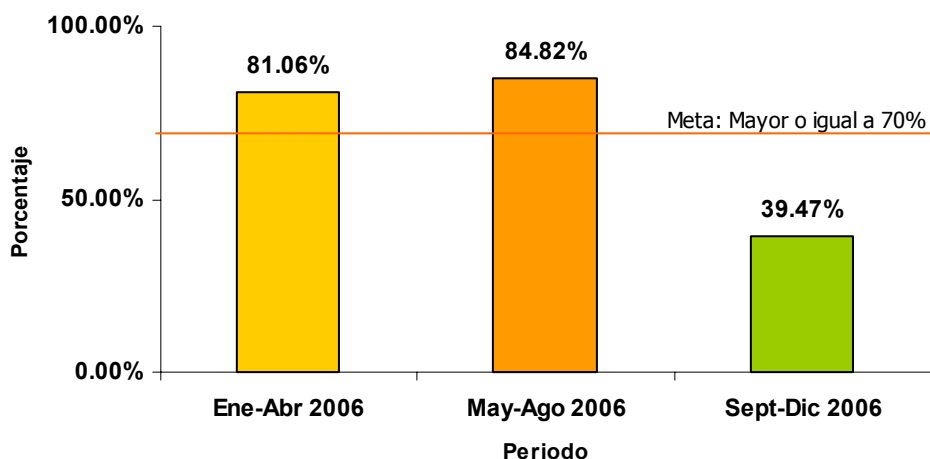

* Indicador que entró en vigor en enero de 2007.

Indicador de calidad: Porcentaje de regularización

Meta: 85%

Valor del indicador por cuatrimestre

Sept – dic 2005	Enero –abril 2006	Mayo – agosto 2006
100%	76.92%	50%

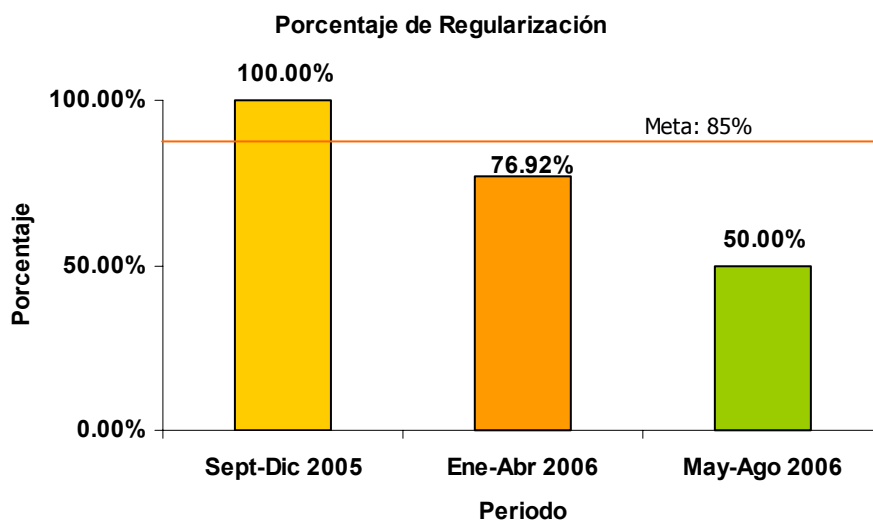

Indicador de calidad: Eficiencia Terminal con cohorte generacional

Meta: 50% *

Valor del indicador por generación

Sept 2002/ Agosto 2004	Sept 2003/ Agosto 2005	Sept 2004/ Agosto 2006
30.30%	33.17%	52.38%

Eficiencia Terminal con cohorte generacional

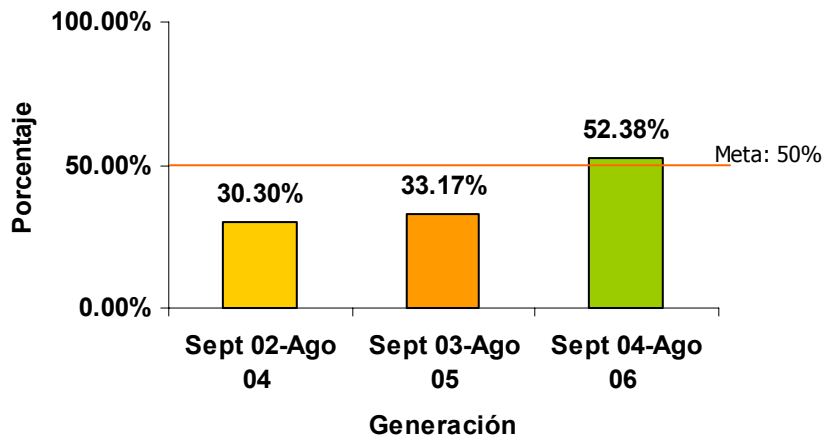

* La meta del indicador entró en vigor en enero de 2007.

Indicador de calidad: Promedio cuatrimestral de aprovechamiento general

Meta: 8.0

Valor del indicador por cuatrimestre

Enero –abril 2006	Mayo – agosto 2006	Sept-dic 2006
8.21	8.0	8.04

Promedio cuatrimestral de aprovechamiento general

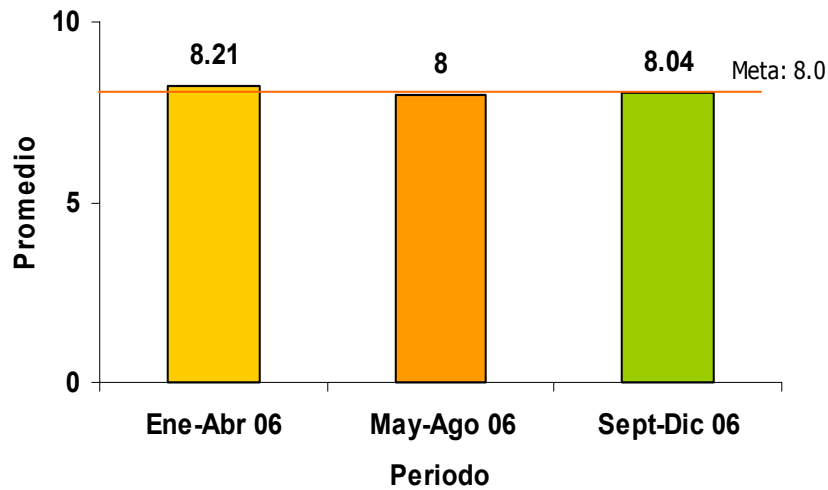

Indicador de calidad: Promedio de egreso con cohorte generacional

Meta: 8.0

Valor del indicador por generación

Sept 2002/ Agosto 2004	Sept 2003/ Agosto 2005	Sept 2004/ Agosto 2006
8.42	8.34	8.41

Promedio de egreso con cohorte generacional

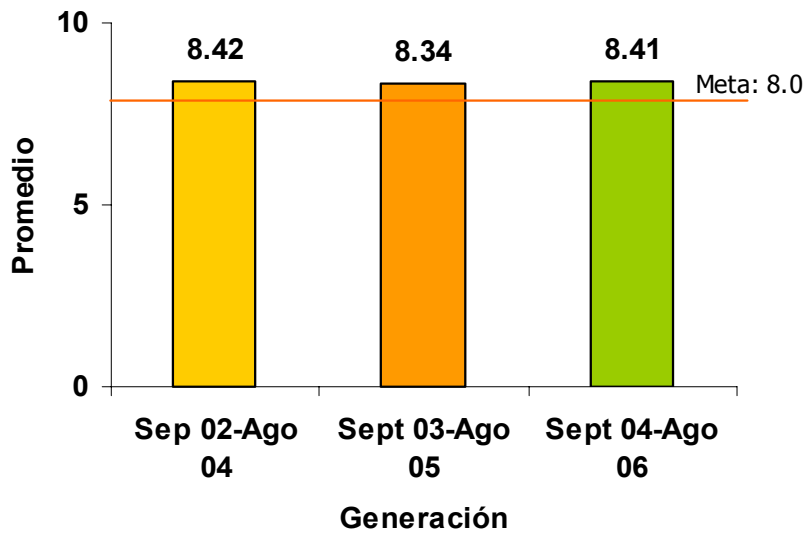

Indicador de calidad: Porcentaje de Testimonios de Desempeño Académico en el EGETSU por generación *

Meta: Mayor o igual a 75%

Valor del indicador por generación

Sept 2002/ Agosto 2004	Sept 2003/ Agosto 2005	Sept 2004/ Agosto 2006
80%	90.9%	68%

Porcentaje de Testimonios de Desempeño Académico en el EGETSU por Generación

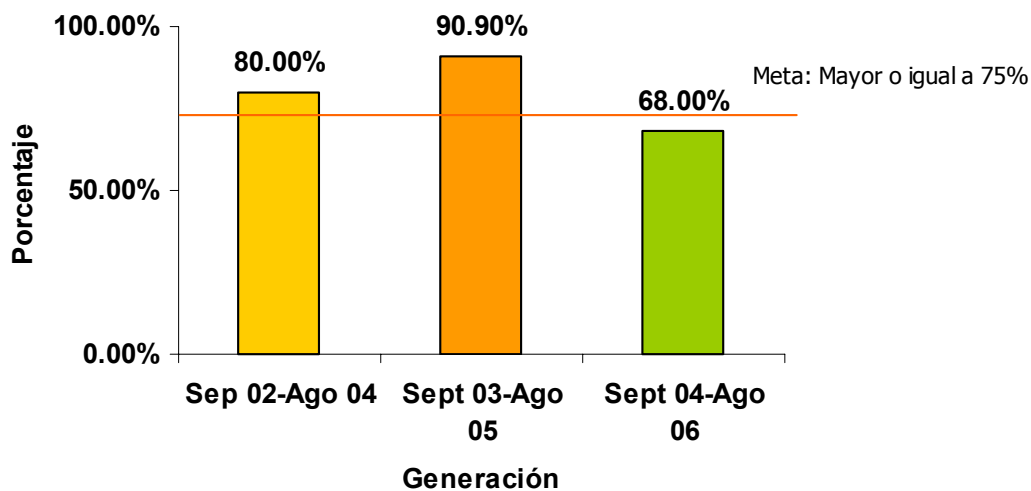

* Indicador que entró en vigor en enero de 2007.

2.2. Resultados de indicadores de procesos.

Proceso	Evaluación del aprendizaje	
Indicador	Promedios cuatrimestrales por grupo	Meta: Mayor o igual a 7.5

Valor del indicador por cuatrimestre

Enero –abril 2006	Mayo – agosto 2006	Sept-dic 2006																																																						
<table border="1"> <tr><td>1°.</td><td></td></tr> <tr><td>A</td><td>8.58</td></tr> <tr><td>2°.</td><td></td></tr> <tr><td>A</td><td>8.42</td></tr> <tr><td>B</td><td>7.97</td></tr> <tr><td>4°.</td><td></td></tr> <tr><td>A</td><td>8.37</td></tr> <tr><td>B</td><td>8.55</td></tr> <tr><td>5°.</td><td></td></tr> <tr><td>A</td><td>8.27</td></tr> <tr><td>B</td><td>8.70</td></tr> </table>	1°.		A	8.58	2°.		A	8.42	B	7.97	4°.		A	8.37	B	8.55	5°.		A	8.27	B	8.70	<table border="1"> <tr><td>2°.</td><td></td></tr> <tr><td>A</td><td>7.5</td></tr> <tr><td>3°.</td><td></td></tr> <tr><td>A</td><td>7.9</td></tr> <tr><td>B</td><td>7.8</td></tr> <tr><td>5°.</td><td></td></tr> <tr><td>A</td><td>8.2</td></tr> <tr><td>B</td><td>8.4</td></tr> </table>	2°.		A	7.5	3°.		A	7.9	B	7.8	5°.		A	8.2	B	8.4	<table border="1"> <tr><td>1°.</td><td></td></tr> <tr><td>A</td><td>8.50</td></tr> <tr><td></td><td>8.28</td></tr> <tr><td>3°.</td><td></td></tr> <tr><td>A</td><td>7.02</td></tr> <tr><td>4°.</td><td></td></tr> <tr><td>A</td><td>7.55</td></tr> <tr><td>B</td><td>7.44</td></tr> </table>	1°.		A	8.50		8.28	3°.		A	7.02	4°.		A	7.55	B	7.44
1°.																																																								
A	8.58																																																							
2°.																																																								
A	8.42																																																							
B	7.97																																																							
4°.																																																								
A	8.37																																																							
B	8.55																																																							
5°.																																																								
A	8.27																																																							
B	8.70																																																							
2°.																																																								
A	7.5																																																							
3°.																																																								
A	7.9																																																							
B	7.8																																																							
5°.																																																								
A	8.2																																																							
B	8.4																																																							
1°.																																																								
A	8.50																																																							
	8.28																																																							
3°.																																																								
A	7.02																																																							
4°.																																																								
A	7.55																																																							
B	7.44																																																							

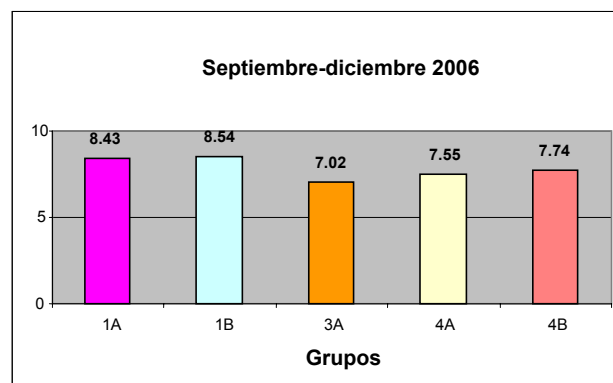
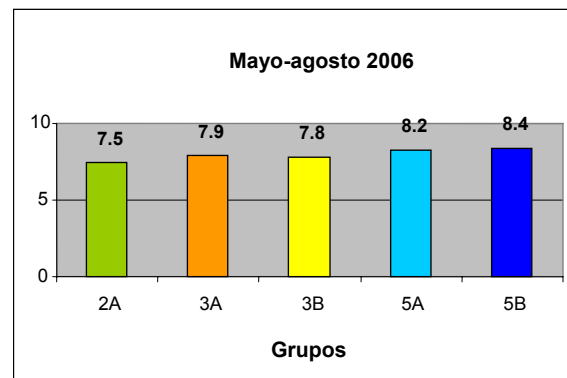
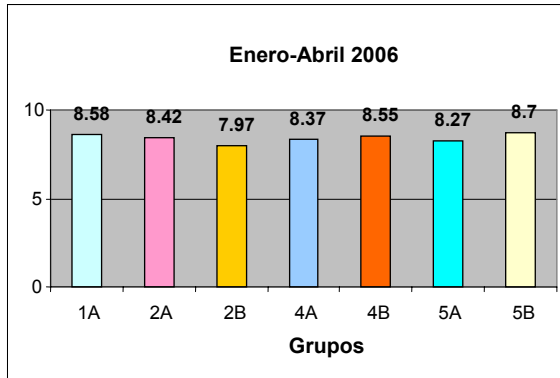

Proceso	Control y seguimiento de planes y programas de estudio	
Indicador	Cumplimiento cuatrimestral de programas de estudio	Meta: Mayor o igual a 90%

Valor del indicador por cuatrimestre

Enero –abril 2006	Mayo – agosto 2006	Sept-dic 2006
99.79%	99.85%	91.51%

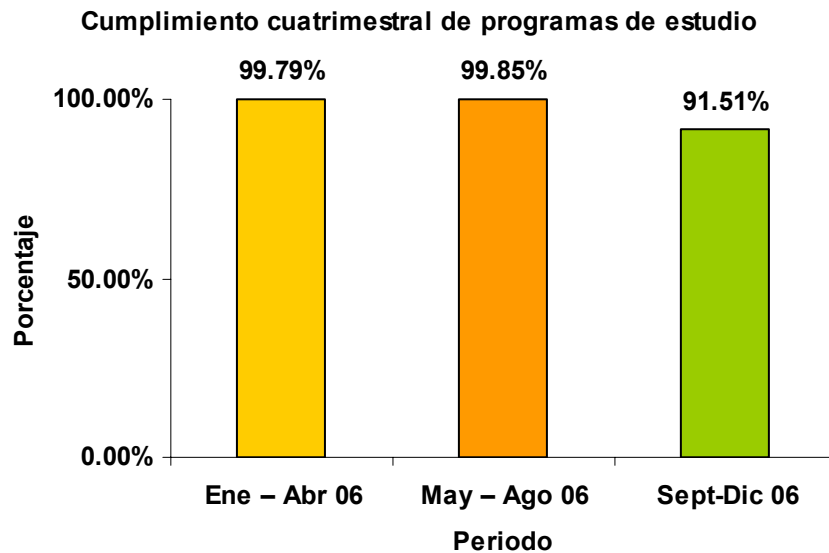

Proceso	Control y seguimiento de estadías	
Indicador	Porcentaje de terminación de estadías	Meta: Mayor o igual a 90%

Valor del indicador por cuatrimestre

Mayo – agosto 2004	Mayo-agosto 2005	Mayo-agosto 2006
100%	100%	89.30%

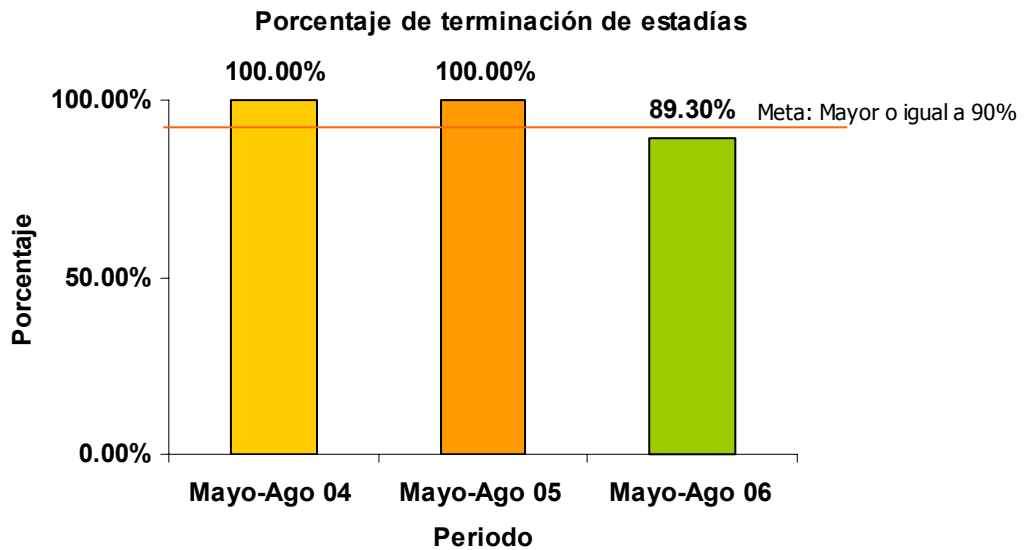

2.3. Resultados del Programa de Apoyo Académico al Estudiante (PAAE).

Asesorías académicas presenciales y virtuales impartidas

Enero – abril 2006					Mayo – agosto 2006					Septiembre – dic 2006																																																																																																																																																
<table border="1" style="width: 100%; border-collapse: collapse;"> <thead> <tr> <th>No.</th> <th>Profesor</th> <th>P</th> <th>V</th> </tr> </thead> <tbody> <tr><td>1</td><td>Román Bravo</td><td>56</td><td></td></tr> <tr><td>2</td><td>Huber Trejo</td><td>68</td><td></td></tr> <tr><td>3</td><td>Javier De la Peña</td><td>74</td><td></td></tr> <tr><td>4</td><td>Abel Roque</td><td>35</td><td></td></tr> <tr><td>5</td><td>Ricardo Simón</td><td>14</td><td></td></tr> <tr><td>6</td><td>Crisol Martínez</td><td>12</td><td></td></tr> <tr><td>7</td><td>Alfredo Vázquez</td><td>29</td><td></td></tr> <tr><td>8</td><td>Juan P-Pérez</td><td>26</td><td></td></tr> <tr><td>9</td><td>Morgan Ohara</td><td>8</td><td></td></tr> <tr><td>10</td><td>Evelia Ruperto</td><td>2</td><td></td></tr> <tr><td>11</td><td>Griselda Tovar</td><td>8</td><td></td></tr> </tbody> </table>	No.	Profesor	P	V	1	Román Bravo	56		2	Huber Trejo	68		3	Javier De la Peña	74		4	Abel Roque	35		5	Ricardo Simón	14		6	Crisol Martínez	12		7	Alfredo Vázquez	29		8	Juan P-Pérez	26		9	Morgan Ohara	8		10	Evelia Ruperto	2		11	Griselda Tovar	8		<table border="1" style="width: 100%; border-collapse: collapse;"> <thead> <tr> <th>No.</th> <th>Profesor</th> <th>P</th> <th>V</th> </tr> </thead> <tbody> <tr><td>1</td><td>Román Bravo</td><td>33</td><td></td></tr> <tr><td>2</td><td>Huber Trejo</td><td>54</td><td></td></tr> <tr><td>3</td><td>Javier De la Peña</td><td>28</td><td></td></tr> <tr><td>4</td><td>Abel Roque</td><td>24</td><td></td></tr> <tr><td>5</td><td>Ricardo Simón</td><td>5</td><td></td></tr> <tr><td>6</td><td>Crisol Martínez</td><td>21</td><td></td></tr> <tr><td>7</td><td>Raúl Olguín</td><td>3</td><td></td></tr> <tr><td>8</td><td>Miguel Martín</td><td>3</td><td></td></tr> <tr><td>9</td><td>Julio Martín</td><td>7</td><td></td></tr> <tr><td>10</td><td>Ana López</td><td>9</td><td></td></tr> </tbody> </table>	No.	Profesor	P	V	1	Román Bravo	33		2	Huber Trejo	54		3	Javier De la Peña	28		4	Abel Roque	24		5	Ricardo Simón	5		6	Crisol Martínez	21		7	Raúl Olguín	3		8	Miguel Martín	3		9	Julio Martín	7		10	Ana López	9		<table border="1" style="width: 100%; border-collapse: collapse;"> <thead> <tr> <th>No.</th> <th>Profesor</th> <th>P</th> <th>V</th> </tr> </thead> <tbody> <tr><td>1</td><td>Román Bravo</td><td>50</td><td></td></tr> <tr><td>2</td><td>Huber Trejo</td><td>72</td><td></td></tr> <tr><td>3</td><td>Javier De la Peña</td><td>77</td><td></td></tr> <tr><td>4</td><td>Abel Roque</td><td>41</td><td></td></tr> <tr><td>5</td><td>Ricardo Simón</td><td>7</td><td></td></tr> <tr><td>6</td><td>Crisol Martínez</td><td>6</td><td></td></tr> <tr><td>7</td><td>Mayra Chávez</td><td>5</td><td>3</td></tr> <tr><td>8</td><td>Alicia Mendoza</td><td>27</td><td></td></tr> <tr><td>9</td><td>Julio Jarillo</td><td>2</td><td></td></tr> <tr><td>10</td><td>Efrén Alamilla</td><td>3</td><td></td></tr> <tr><td>11</td><td>Erick Cruz</td><td>6</td><td></td></tr> <tr><td>12</td><td>Pablo Carrasco</td><td>4</td><td></td></tr> <tr><td>13</td><td>Javier Catalán</td><td>8</td><td></td></tr> <tr><td>14</td><td>Félix Gálvez</td><td>20</td><td></td></tr> </tbody> </table>	No.	Profesor	P	V	1	Román Bravo	50		2	Huber Trejo	72		3	Javier De la Peña	77		4	Abel Roque	41		5	Ricardo Simón	7		6	Crisol Martínez	6		7	Mayra Chávez	5	3	8	Alicia Mendoza	27		9	Julio Jarillo	2		10	Efrén Alamilla	3		11	Erick Cruz	6		12	Pablo Carrasco	4		13	Javier Catalán	8		14	Félix Gálvez	20	
No.	Profesor	P	V																																																																																																																																																							
1	Román Bravo	56																																																																																																																																																								
2	Huber Trejo	68																																																																																																																																																								
3	Javier De la Peña	74																																																																																																																																																								
4	Abel Roque	35																																																																																																																																																								
5	Ricardo Simón	14																																																																																																																																																								
6	Crisol Martínez	12																																																																																																																																																								
7	Alfredo Vázquez	29																																																																																																																																																								
8	Juan P-Pérez	26																																																																																																																																																								
9	Morgan Ohara	8																																																																																																																																																								
10	Evelia Ruperto	2																																																																																																																																																								
11	Griselda Tovar	8																																																																																																																																																								
No.	Profesor	P	V																																																																																																																																																							
1	Román Bravo	33																																																																																																																																																								
2	Huber Trejo	54																																																																																																																																																								
3	Javier De la Peña	28																																																																																																																																																								
4	Abel Roque	24																																																																																																																																																								
5	Ricardo Simón	5																																																																																																																																																								
6	Crisol Martínez	21																																																																																																																																																								
7	Raúl Olguín	3																																																																																																																																																								
8	Miguel Martín	3																																																																																																																																																								
9	Julio Martín	7																																																																																																																																																								
10	Ana López	9																																																																																																																																																								
No.	Profesor	P	V																																																																																																																																																							
1	Román Bravo	50																																																																																																																																																								
2	Huber Trejo	72																																																																																																																																																								
3	Javier De la Peña	77																																																																																																																																																								
4	Abel Roque	41																																																																																																																																																								
5	Ricardo Simón	7																																																																																																																																																								
6	Crisol Martínez	6																																																																																																																																																								
7	Mayra Chávez	5	3																																																																																																																																																							
8	Alicia Mendoza	27																																																																																																																																																								
9	Julio Jarillo	2																																																																																																																																																								
10	Efrén Alamilla	3																																																																																																																																																								
11	Erick Cruz	6																																																																																																																																																								
12	Pablo Carrasco	4																																																																																																																																																								
13	Javier Catalán	8																																																																																																																																																								
14	Félix Gálvez	20																																																																																																																																																								

Tutoría Académica

Enero – abril 2006	Mayo – agosto 2006	Septiembre – dic 2006																																		
<table border="1"> <thead> <tr> <th>Tutor</th> <th>Evaluación</th> </tr> </thead> <tbody> <tr> <td>Román Bravo</td> <td>No se realizó</td> </tr> <tr> <td>Abel Roque</td> <td>3.6</td> </tr> <tr> <td>Javier De la Peña</td> <td>4.6</td> </tr> <tr> <td>Huber Trejo</td> <td>4.9</td> </tr> <tr> <td>Aldrín Trejo</td> <td>4.5</td> </tr> </tbody> </table>	Tutor	Evaluación	Román Bravo	No se realizó	Abel Roque	3.6	Javier De la Peña	4.6	Huber Trejo	4.9	Aldrín Trejo	4.5	<table border="1"> <thead> <tr> <th>Tutor</th> <th>Evaluación</th> </tr> </thead> <tbody> <tr> <td>Román Bravo</td> <td>4.9</td> </tr> <tr> <td>Abel Roque</td> <td>4.6</td> </tr> <tr> <td>Javier De la Peña</td> <td>5</td> </tr> <tr> <td>Ricardo Simón</td> <td>4.3</td> </tr> </tbody> </table>	Tutor	Evaluación	Román Bravo	4.9	Abel Roque	4.6	Javier De la Peña	5	Ricardo Simón	4.3	<table border="1"> <thead> <tr> <th>Tutor</th> <th>Evaluación</th> </tr> </thead> <tbody> <tr> <td>Román Bravo</td> <td>4.7</td> </tr> <tr> <td>Abel Roque</td> <td>4.7</td> </tr> <tr> <td>Javier De la Peña</td> <td>4.8</td> </tr> <tr> <td>Huber Trejo</td> <td>4.2</td> </tr> <tr> <td>Ricardo Simón</td> <td>4.7</td> </tr> </tbody> </table>	Tutor	Evaluación	Román Bravo	4.7	Abel Roque	4.7	Javier De la Peña	4.8	Huber Trejo	4.2	Ricardo Simón	4.7
Tutor	Evaluación																																			
Román Bravo	No se realizó																																			
Abel Roque	3.6																																			
Javier De la Peña	4.6																																			
Huber Trejo	4.9																																			
Aldrín Trejo	4.5																																			
Tutor	Evaluación																																			
Román Bravo	4.9																																			
Abel Roque	4.6																																			
Javier De la Peña	5																																			
Ricardo Simón	4.3																																			
Tutor	Evaluación																																			
Román Bravo	4.7																																			
Abel Roque	4.7																																			
Javier De la Peña	4.8																																			
Huber Trejo	4.2																																			
Ricardo Simón	4.7																																			

Talleres extracurriculares de formación integral impartidos

Cuat.	2006		
	Ene-Abril	Mayo-Ago	Sep-Dic
1 ^a	1 ^a (17) Autoestima y proyecto de vida		1 ^a (16) y 5B (11) Autoestima y proyecto de vida
2 ^a	2B (8) Sexualidad	2A Sexualidad (9) Métodos y Tecn. Estudio(10)	
3 ^a		3 ^a (17) Métodos y Tecn. Estudio 3B (5) Autoestima y proyecto de vida	3 ^a (9) Relaciones Humanas
4 ^a			4 ^a (11) Sexualidad 4B (15) Relaciones Humanas
5 ^a	5 ^a (15) y B (7) Asesoramiento para la Ins. Lab. 5B Rel. Familiares	5 ^a y B (10) Asesoramiento para la Ins. Lab	

De acuerdo a lo solicitado por la dirección del Programa Educativo no ha sido posible impartir la totalidad de los talleres requeridos en los cuatrimestres enero – abril y mayo-agosto, debido a que la fecha y horario en que los programan ya se encuentran ocupados para otros grupos de otros programas educativos:

Ene-Abril	Mayo-Ago
-Elementos básicos para un aprendizaje eficaz (2 ^a) -Técnicas de Mejoramiento de lectura y escritura (4AyB)	-Adicciones (3B) -Asertividad y Valores (3B)

Estudiantes canalizados al Departamento de Servicios Estudiantiles

Durante 2006 en el Programa Educativo no hubo canalizaciones individuales de estudiantes al Departamento de Servicios Estudiantiles.

Por solicitud del director del Programa Educativo en el cuatrimestre septiembre – diciembre, el Departamento de Servicios Estudiantiles atendió al grupo de 3^a, quien se canalizó por bajo aprovechamiento académico, desintegración y actitudes de desinterés al estudio por parte de algunos estudiantes. Se hicieron las valoraciones correspondientes entregando informe de resultados. De dicha valoración se implementó el taller extracurricular “integración de equipos”.

Es necesario que el director del Programa Educativo y los tutores hagan uso del sistema de canalizaciones con el fin de atender de forma oportuna a estudiantes que requieran apoyo académico, económico o psicológico.

2.4. Evaluación del desempeño del personal académico.

Esta evaluación se realiza conforme lo establecido en la IT-CA-02, participan estudiantes y directores de Programa Educativo, quienes evalúan el desempeño de los profesores de acuerdo a los instrumentos correspondientes, utilizando una **escala del 1 al 5**, el **puntaje mínimo requerido** es de **3.5**.

Enero – abril 2006				Mayo – agosto 2006				Septiembre – dic 2006			
No	Profesor	Estu- dian- tes	Director del PE	No	Profesor	Estu- dian- tes	Director del PE	No	Profesor	Estu- dian- tes	Director del PE
1	Román Bravo	4.5	4.5	1	Román Bravo	4.7	4.6	1	Román Bravo	4.8	4.2
2	Huber Trejo	4.6	4.6	2	Huber Trejo	4.6	4.6	2	Huber Trejo	4.6	4.2
3	Javier De la Peña	4.8	4.8	3	Javier De la Peña	4.8	4.6	3	Javier De la Peña	4.7	4.0
4	Abel Roque	4.8	4.3	4	Abel Roque	4.9	4.4	4	Abel Roque	4.6	3.8
5	Ricardo Simón	4.5	4.2	5	Ricardo Simón	4.6	4.4	5	Ricardo Simón	4.3	3.9
6	Crisol Martínez	4.1	4.0	6	Crisol Martínez	4.6	4.4	6	Crisol Martínez	4.3	4.4
8	Juan P-Pérez	4.5	4.5	7	Raúl Olguín	4.7	4.2	7	Mayra Chávez	4.3	4.8
10	Evelia Ruperto	4.2	4.3	8	Evelia Ruperto	4.6	4.5	8	Alicia Mendoza	3.9	4.5
11	Griselda Tovar	4.8	4.2	9	Aldrín Trejo	4.9	NA	9	Javier Catalán	4.8	4.0
12	Aldrín Trejo	4.8	NA					10	Félix Gálvez	4.4	4.0
								11	Aldrín Trejo	4.2	NA

A partir del cuatrimestre enero – abril 2006 para cada docente se han detectado fortalezas y debilidades en su desempeño, por lo que de manera personalizada y por escrito se le han hecho llegar los resultados de la evaluación de su desempeño, incluyendo sugerencias para mejorar.

2.5.Puntualidad del Personal Académico.

Enero – abril 2006			Mayo – agosto 2006			Septiembre – dic 2006		
No	Profesor	% Puntualidad	No	Profesor	% Puntualidad	No	Profesor	% Puntualidad
1	Román Bravo	100	1	Román Bravo	98	1	Román Bravo	99
2	Huber Trejo	100	2	Huber Trejo	91	2	Huber Trejo	93
3	Javier De la Peña	90	3	Javier De la Peña	91	3	Javier De la Peña	86
4	Abel Roque	89	4	Abel Roque	79	4	Abel Roque	83
5	Ricardo Simón	86	5	Ricardo Simón	65	5	Ricardo Simón	54
6	Crisol Martínez	76	6	Crisol Martínez	73	6	Crisol Martínez	
7	Juan P-Pérez	85	7	Raúl Olguín	92	7	Mayra Chávez	98
8	Evelia Ruperto	85	8	Evelia Ruperto	91	8	Alicia Mendoza	94
9	Griselda Tovar	100	9	Aldrín Trejo	90	9	Javier Catalán	85
10	Aldrín Trejo	93				10	Félix Gálvez	79
						11	Aldrín Trejo	97

De acuerdo con los registros de asistencia entregados por el Departamento de Recursos, para el cuatrimestre septiembre – diciembre 2006, el número de días laborados fue de 71, lo cual fue considerado como 100% para obtener el porcentaje de puntualidad.

En el caso de los Profesores Mayra Chávez, Efrén Alamilla y Javier Catalán, el número de días laborados considerado como 100% es menor, debido a incapacidad médica y al horario de los profesores.

2.6.Desarrollo de Proyectos del Cuerpo Académico.

Proyecto	Descripción	Miembros del CA participantes	% de avance	Resultados	Observaciones
Invernadero	Control digital por computadora de las variables físicas de temperatura y humedad, que se puede visualizar a través de gráficas.	Abel Roque Salvador	100%	Uso didáctico para explicar tipos de control existentes, así como herramientas auxiliares.	Necesario incluir otros miembros del CA en este proyecto.