

# TSU en Administración (área Administración y Evaluación de Proyectos) Ing. en Desarrollo Empresarial de Proyectos Sustentables

## Informe del Cuatrimestre Mayo – Agosto 2010



# Contenido



Indicadores



Academia



Investigación y Desarrollo Tecnológico



Vinculación



Seguimientos de Acuerdos



Salir



# Indicadores (Matrícula)

Gráficas

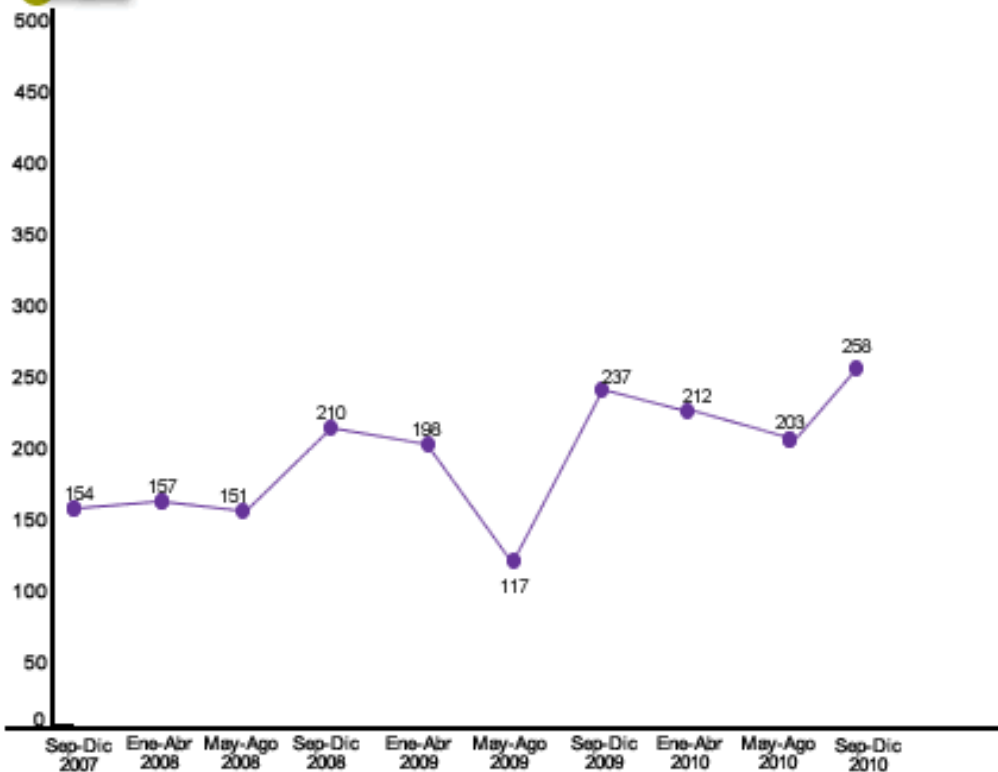

## TSU en Administración y Evaluación de Proyectos

Matrícula Inicial: 205

Matrícula Final: 197

Bajas registradas: 8

Porcentaje de deserción: 3.90%

## Ing. en Desarrollo Empresarial de Proyectos Sustentables

Matrícula Inicial: 44

Matrícula Final: 40

Bajas registradas: 4

Porcentaje de deserción: 9.09%



# Indicadores (Porcentaje de Absorción)

Gráfica:

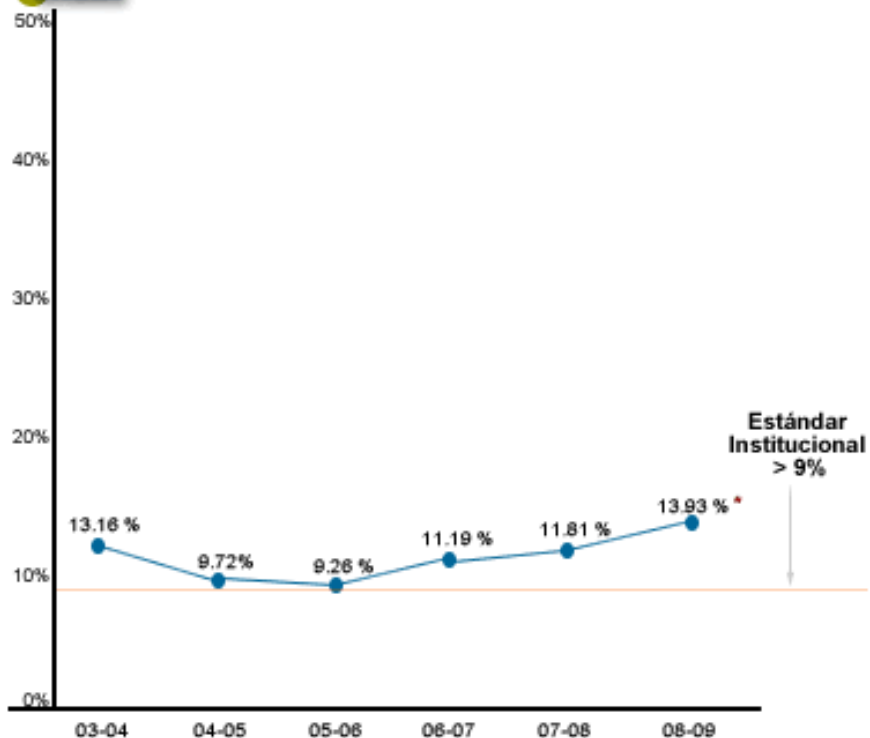

\* Dato aproximado, debido a que aún no se cuenta con el número real de estudiantes egresados del nivel medio superior en la zona de influencia para el 2009.

Para el cuatrimestre septiembre – diciembre 2010 se obtuvo un incremento de matrícula de nuevo ingreso del 06% en relación al mismo periodo del año pasado, por lo que consideramos que continuamos posicionándonos en la región, sin embargo, es conveniente considerar que el próximo año no serán suficientes los espacios, por lo que necesitamos evaluar la posibilidad de trabajar en dos turnos, esto ya que aún iniciando la construcción de una unidad académica, ésta sería utilizable en un plazo no menor a un año.



# Indicadores (Porcentaje de Aprobación)

Gráfica:

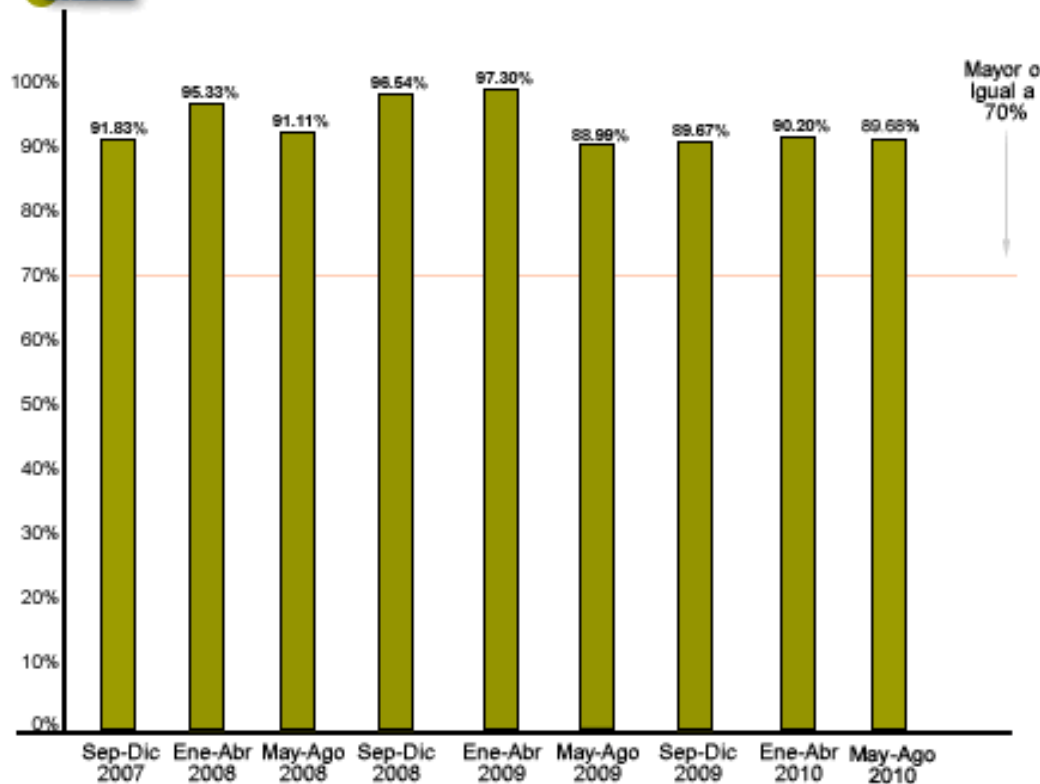

Se mantiene un buen desempeño académico como resultado de tomar como prioridad el proceso de aprendizaje y la implementación del modelo EBC. Sobresale el Trabajo Colegiado del CA.



# Indicadores (Porcentaje de Regularización)

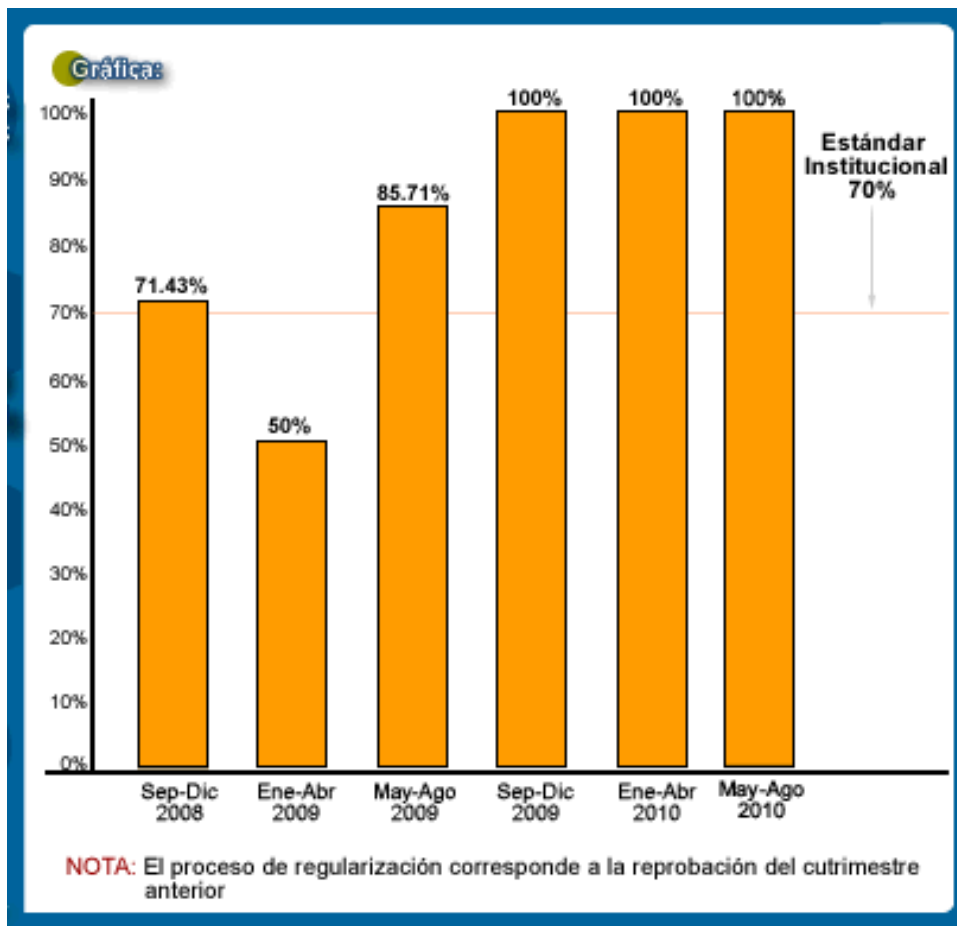

Se da un puntual seguimiento al Plan de Regularización que establece el profesor con el estudiante, lo que permite alcanzar mejores resultados.



# Indicadores (Ingreso)

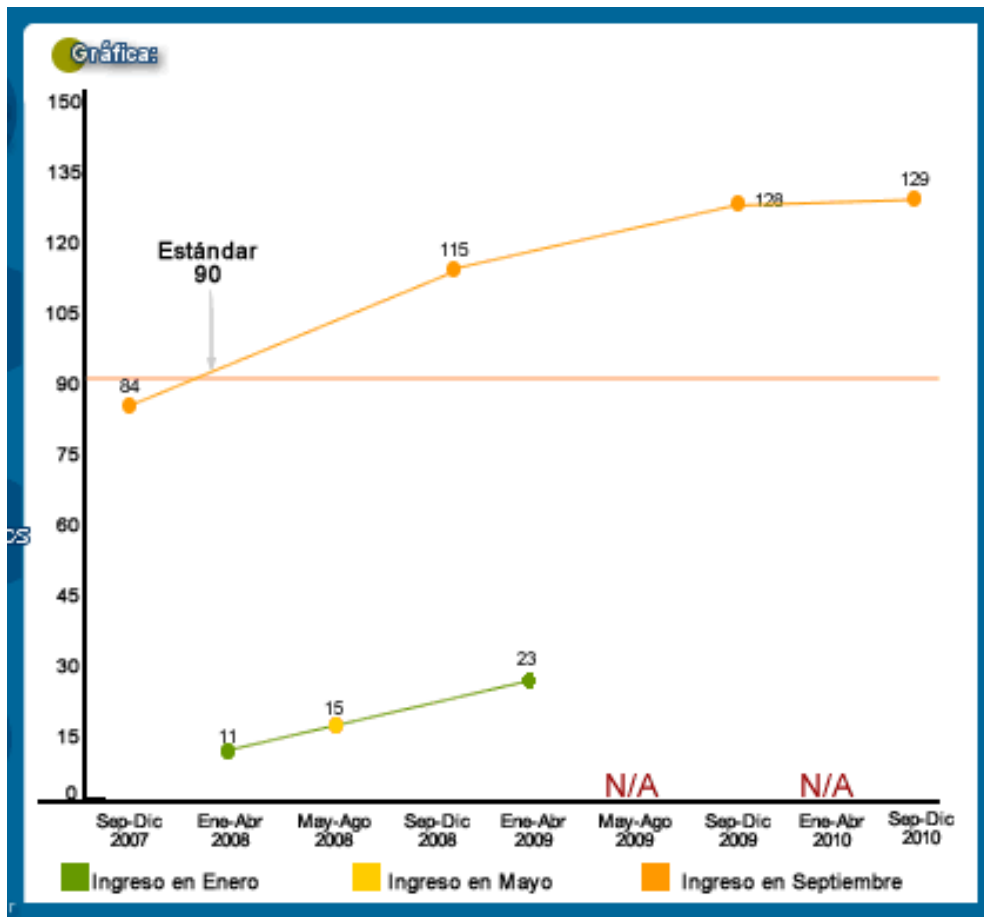

Como se mencionó en la diapositiva de absorción, solo se abrió un grupo de Ingeniería en modelo despresurizado. Sin embargo, consideramos que los grupos que se abren en enero son estratégicos para el PE, ya que permiten dar continuidad a proyectos a través de estadías y son una oportunidad para estudiantes que se tienen que dar de baja temporal.



# Indicadores

## (Eficiencia Terminal con Cohorte Generacional)

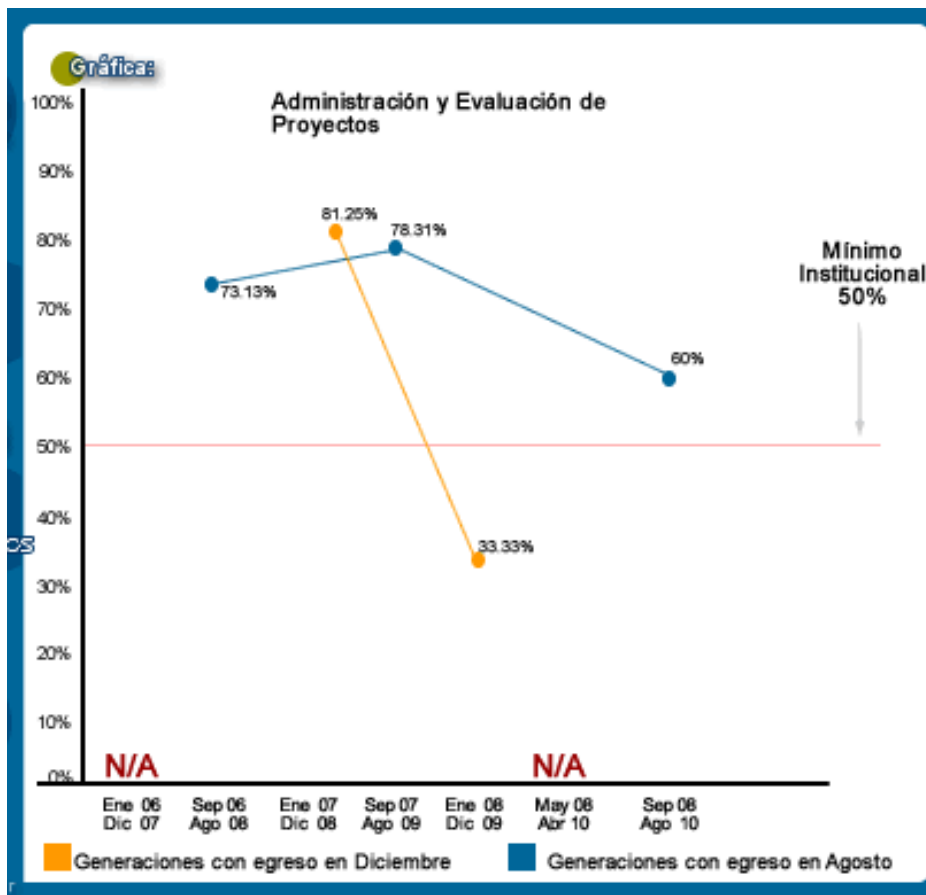



# Indicadores

## (Promedio Cuatrimestral de Aprovechamiento General)

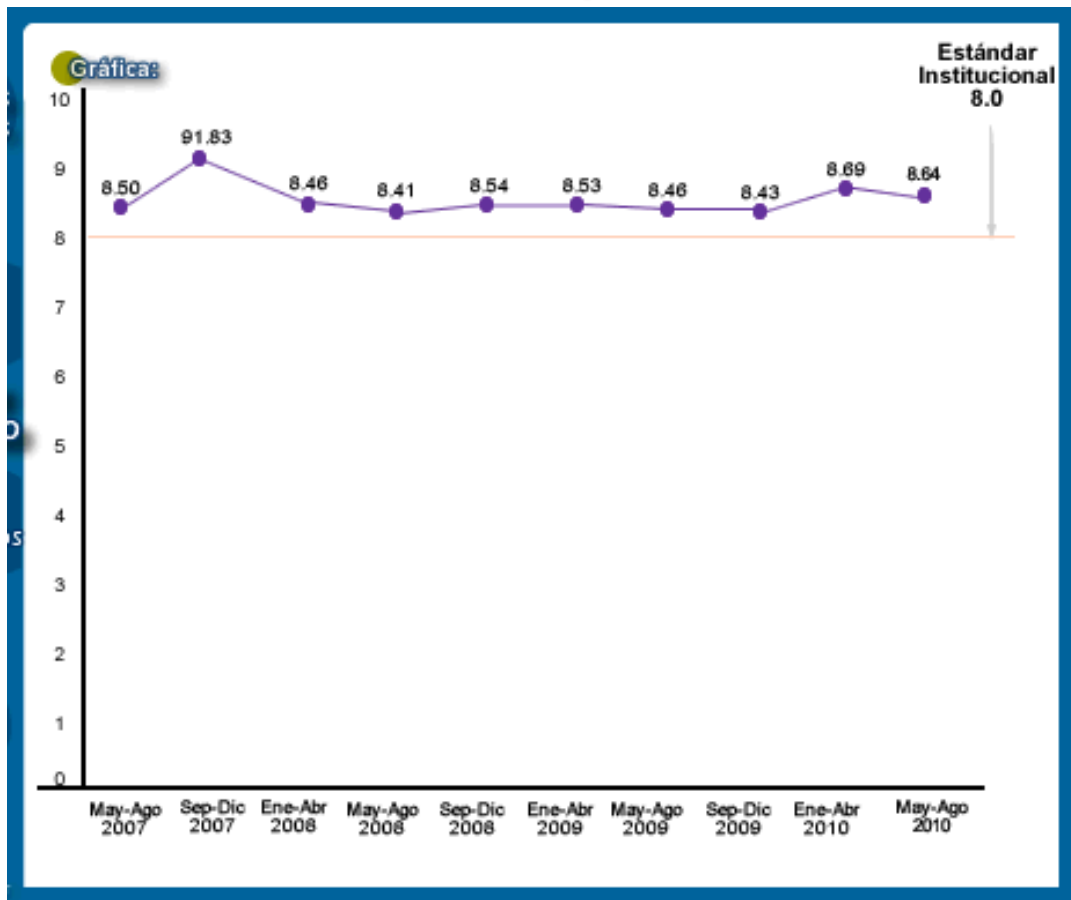

En general el desempeño de los grupos es muy bueno.

Grupo	Promedio
3º A	8.51
3º B	8.78
3º C	8.77
3º D	8.68
5º A	8.39
6º A	9.49
6º B	9.18
6º C	9.28

Grupo	Promedio
8º A	8.67
9º A	9.06



# Indicadores

## (Promedio de Egreso con Cohorte Generacional)

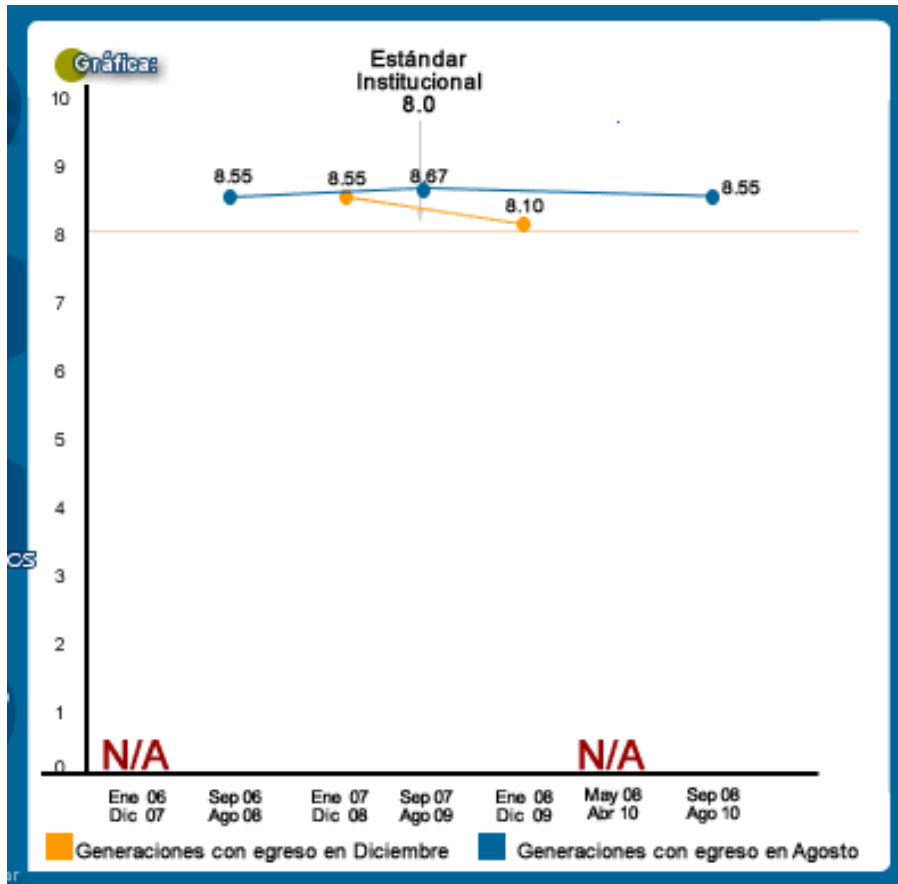

El promedio de la generación que egresó es muy bueno.



# Testimonios de Desempeño en el EGETSU

Gráfica:

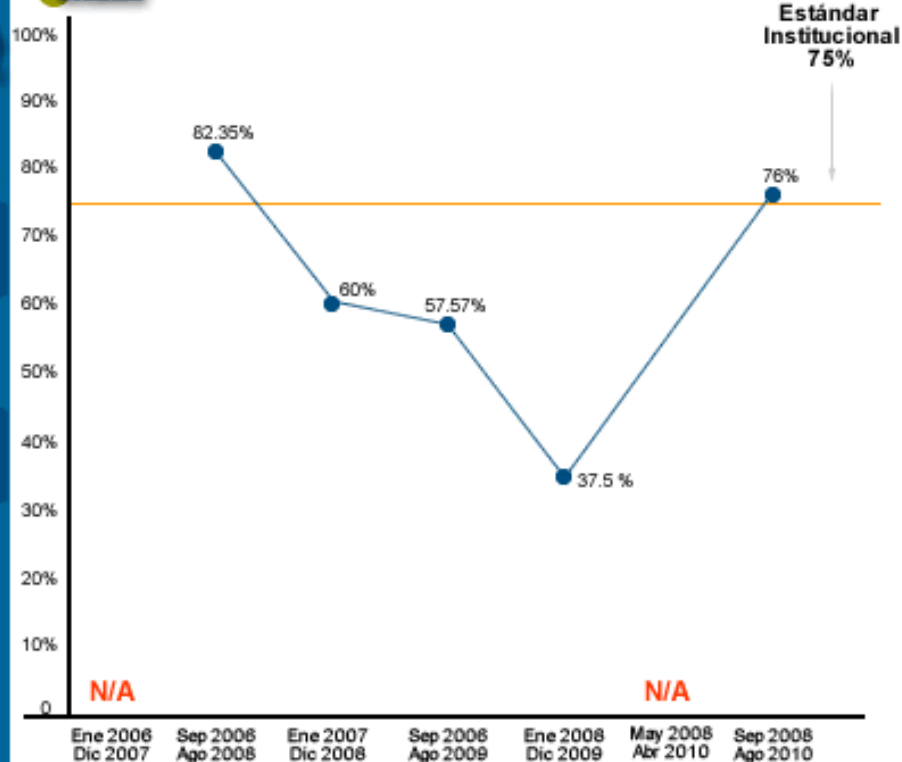

Generación Septiembre 2008 – Agosto 2010

Número de sustentantes	Testimonio de Desempeño Satisfactorio	Testimonio de Desempeño Sobresaliente	Testimonios Totales
78	28	30	58
	36.84%	39.47%	76.31%



# Puntualidad

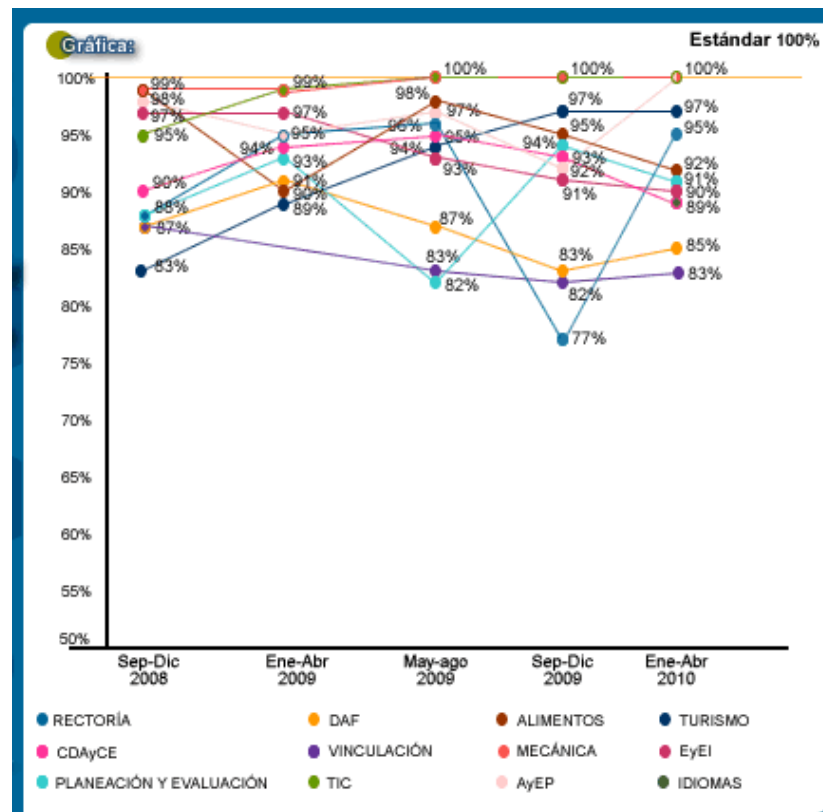
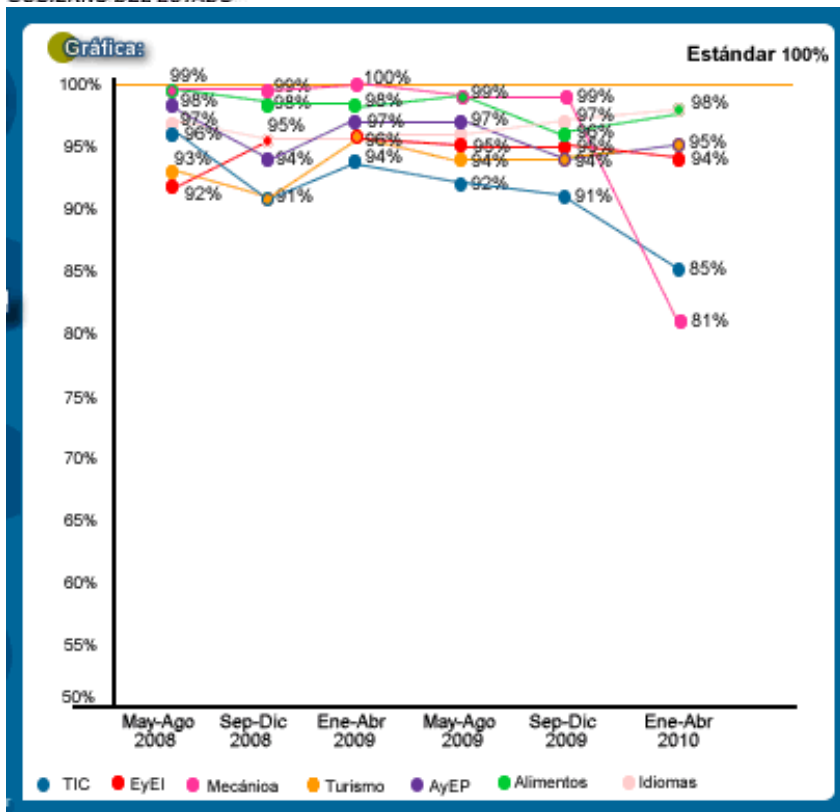

**Personal Académico**

**Personal Administrativo**



### Indicadores Institucionales

Porcentaje de PTC con reconocimiento al perfil deseable por PROMEP



Gráfica:

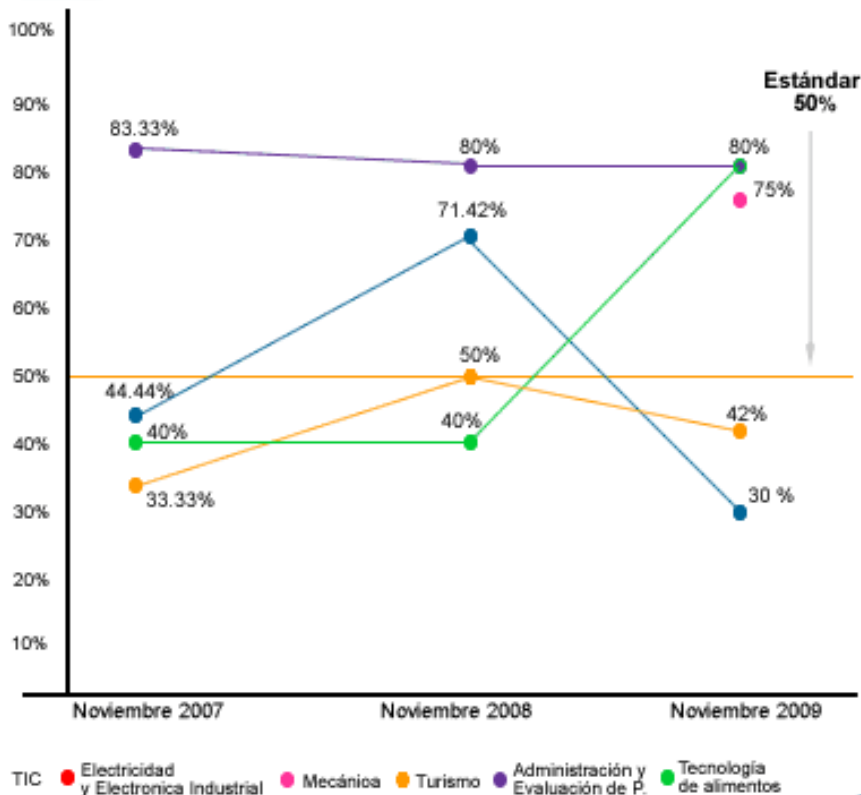

Tres PTC participaron en la convocatoria del PROMEP. La Lic. Olivia Trejo obtuvo el perfil deseable, la Mtra. Marlene Martín obtuvo apoyo y la Mtra. Martha Becerril está en espera de los resultados.

Anterior



# Actividades Académicas Relevantes (Proyectos Académicos)

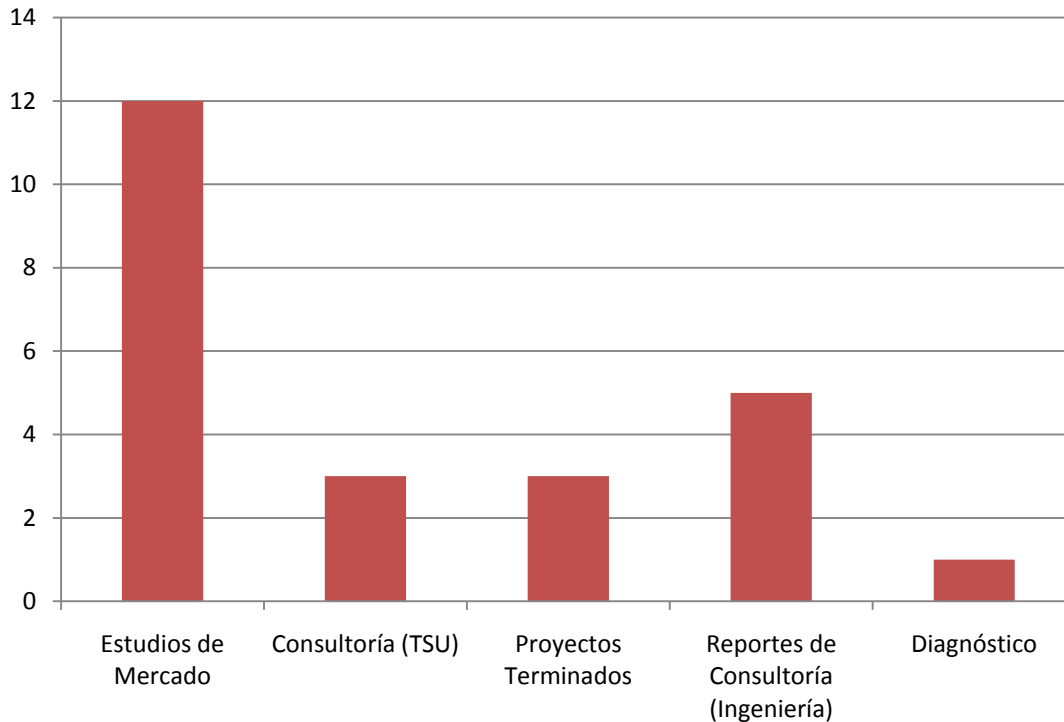

## Reporte de Proyectos

Tipo de Proyecto	No.
Estudios de Mercado	12
Consultoría (TSU)	3
Proyectos Terminados	3
Reportes de Consultoría (Ingeniería)	5
Diagnóstico	1
<b>Total:</b>	<b>24</b>



# Actividades Académicas Relevantes



Se realizaron 2 conferencias y 1 taller, impactando al 100% de los estudiantes del programa educativo

Reporte



# Actividades Académicas Relevantes

## 8º Concurso de Creatividad “Los Valores aplicados a la Sustentabilidad”

Se llevó a cabo el 8º Concurso de Creatividad, el cual estuvo orientado en esta ocasión a la elaboración de prendas de vestir elaboradas con materiales de reciclaje. Participaron todos los estudiantes del programa educativo, elaborando en total 24 prendas.

Se presentaron las principales prendas en la feria de Orizabita.





# Actividades Académicas Relevantes

## Proyectos Sociales en la asignatura de Formación Sociocultural

Los estudiantes de Tercer Cuatrimestre realizaron proyectos de interés social en los cuales visitaron a las escuelas preescolar Dios Padre y preescolar Bangandhó, realizando actividades de convivencia con los niños de dichos planteles.



Esta actividad además de desarrollar la competencia en Administración de Proyectos, ayuda a los estudiantes a fortalecer sus actitudes y valores, cumpliendo con los objetivos del modelo EBC.

**Reporte del Programa de Valores**



2010

IV Congreso Virtual Latinoamericano de Competitividad de Empresas y Destinos Turísticos  
"Competitividad en Tiempos de Crisis"

Universidad Nacional de Quilmes    FUNDACIÓN TURISMO PARA TODOS

OEA - Organización de los Estados Americanos

*Información General/ Objetivos*

**INFORMACIÓN**

- Inicio
- Fundamentos
- Campos Temáticos
- ¿Que es..?
- Organización
- Presentar Ponencias
- Antecedentes

**ACTIVIDADES**

- Precongreso

El **IV CONGRESO VIRTUAL LATINOAMERICANO DE COMPETITIVIDAD DE EMPRESAS Y DESTINOS TURÍSTICOS "Competitividad en tiempos de crisis"** es el cuarto encuentro de una secuencia de eventos anuales orientados al acercamiento, intercambio y actualización de conocimientos, opiniones e impresiones entre empresarios, profesionales, especialistas y estudiantes interesados en la problemática turística.

- Fecha de inicio: **12 de Agosto de 2010**
- Fecha de Lanzamiento: **1 de Octubre de 2009**
- Duración: 1 mes, durante todo el mes de Agosto
- Lugar: **Internet**
- Modalidad: **Virtual**

  
¿Sabe Usted que es?  
**Turismo Accesible**

- Se participa en el IV Congreso Virtual Latinoamericano de Competitividad de Empresas y destinos Turísticos – “Competitividad en Tiempos de Crisis” (Agosto y Septiembre)



# Actividades de Investigación y Desarrollo Tecnológico

. Recorrido a Balnearios de la Región, con ejidatarios de Celaya

. Capacitación para el uso de los Simuladores LabSAG

. Cursos de INEGI (Utilización de la página WEB, mujeres en hidalgo y estadísticas turísticas en hidalgo)

**Informe del CA**



# Actividades Relevantantes de Vinculación

## Promoción y Captación

CECyTEH – Ixmiquilpan (Taller “Administra tu Proyecto de Vida” – 20 de mayo)

COBAEH – Tasquillo (Promoción del PE – 14 de mayo)

Nota: Se cuenta con un catálogo de conferencias y talleres para ofertar en los bachilleratos.



# Actividades Relevantantes de Vinculación

De manera coordinada con el Departamento de Educación Continua, se impartió a personal del CBTa No. 67 – El Tephé, el Curso Taller **“Trabajo en Equipo”**.  
(del 19 al 23 de Julio)

Instructores:

- Lic. Olivia Trejo
- Lic. Esmeralda Morales
- L.C. Eloir López
- Lic. Rocio Landaverde





## Internacionalización



- Conferencia del Dr. Don McCaskill
- 3 alumnos participaron en el programa de movilidad con EEUU y Canadá
- 1 estudiante participó como guía en la visita de los estudiantes de EEUU y Canadá
- Se solicitó un curso extracurricular de inglés para que se preparen estudiantes que deseen participar en el programa de movilidad del 2011



# Perfil y Formación del CA

	Nombre	Posgrado	Escuela	Observaciones
PTC	Gricelda Espinoza	Maestría en Educación (Matemáticas)	ITESM	Titulada
PTC	Martha Becerril	Maestría en Educación	UVM	Titulada
PTC	Marlene Martín	Maestría en Administración	UNAM	Titulada
PTC	Olivia Trejo	Maestría en Enseñanza Superior	De LaSalle	En trámite de Titulación
PTC	Esther Botho	Maestría en Administración	De LaSalle	Termina Plan de Estudios en Diciembre
PTC	Miguel Ángel Vázquez	Maestría en Administración de Negocios en Finanzas	Tecmilenio	30% de créditos
Dir.	Oliver García	Maestría en Administración (especialidad en Comercialización Estratégica)	UVM	Titulado
		Doctorado en Administración (línea de investigación: Gestión del Conocimiento e Innovación)	Universidad Autónoma de Querétaro	Inicio Sep-2010



# Perfil y Formación del CA

PA	Griselda López	Maestría en Administración de Negocios en Finanzas	Tecmilenio	50% de créditos
PA	Fco. Javier Rangel	Maestría en Administración (énfasis en Talento Humano)	Colegio de Estudios Hispanoamericano	Iniciaron en Enero 2010
PA	José Luis Pérez	Maestría en Administración (énfasis en Talento Humano)		
PA	Rocío Landaverde	Maestría en Administración (énfasis en Talento Humano)		
PA	Eloir López	Maestría en Administración (énfasis en Talento Humano)		
PA	Griselda López	Maestría en Administración de Negocios	Tecmilenio	50% de créditos
PA	Esmeralda Morales	Especialidad en Mercadotecnia	CENHIES	Concluida





## Capacitación

- Asistencia a la Conferencia Magistral sobre Liderazgo Femenino  
Fecha: lunes 14 de junio 2010  
Lugar: Empresa ESIMA en la Cd. de México  
Asistentes: 7 docentes y la asistente de la Dirección
- Taller “Observatorio Estratégico Tecnológico”  
Fecha: miércoles 16 de junio 2010  
Lugar: UTVM  
Asistentes: 14 estudiantes y 4 docentes

Informe de Capacitación



# Planeación para la implementación del Modelo EBC en el Ctm. Sep. – Dic. 2010

## COMITÉ PARA LA IMPLEMENTACIÓN DEL MODELO EBC

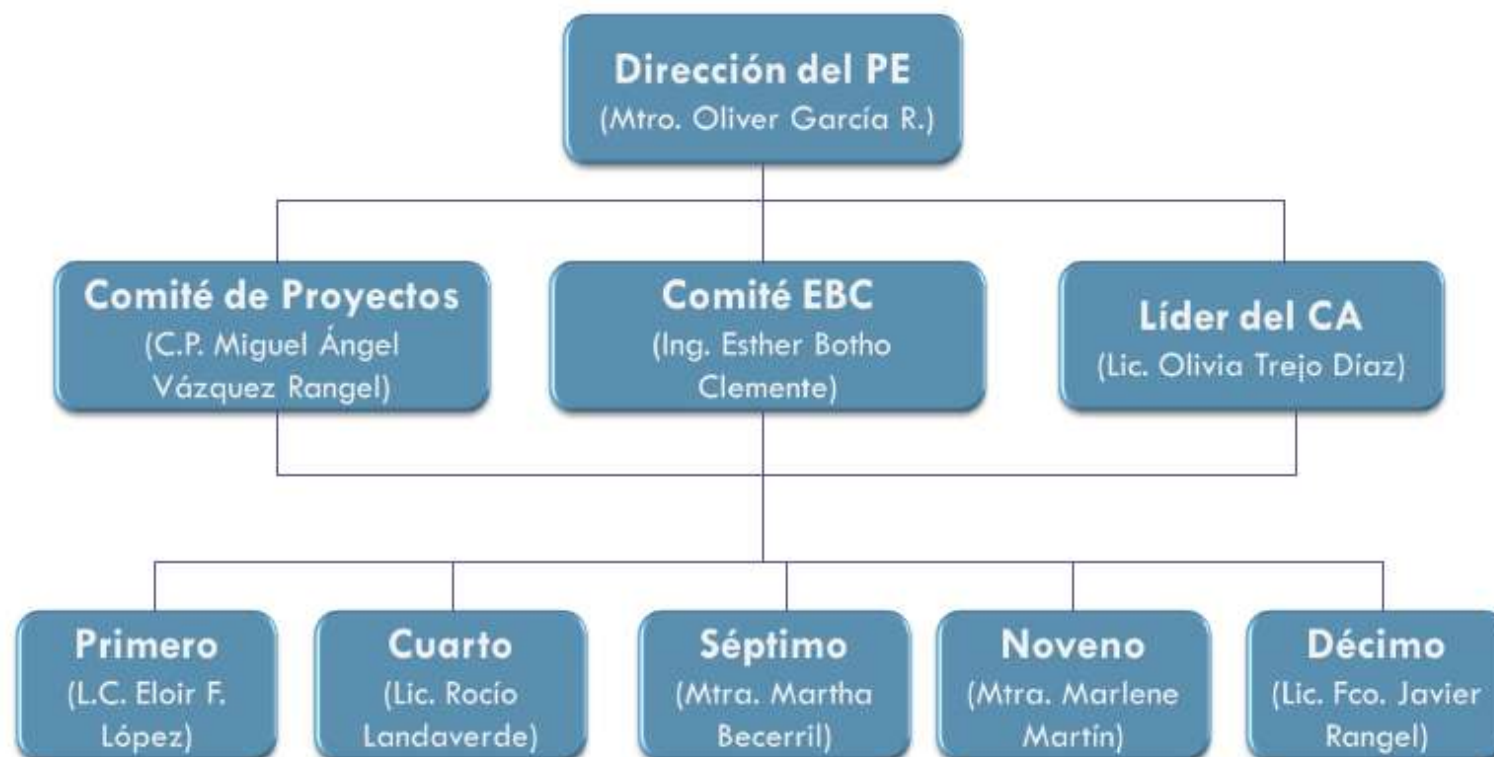

# Planeación para la implementación del Modelo EBC en el Ctm. Sep. – Dic. 2010



# Planeación para la implementación del Modelo EBC en el Ctm. Sep. – Dic. 2010

Cuatrimestre	Proyecto
Primero	Los estudiantes desarrollarán una empresa comercializadora de souvenirs, creando su filosofía organizacional, estructura organizacional y registros contables
Cuarto	Los estudiantes terminarán el <b>Diagnóstico regional</b> que iniciaron en el tercer cuatrimestre en <i>Diagnóstico Local y Regional</i>
	Los estudiantes desarrollarán el <b>Estudio Técnico</b> del proyecto que eligieron en tercer cuatrimestre y sobre el cual elaboraron el <i>Estudio de Mercado</i>

Guía

Lista de Cotejo

Rúbrica

Guía

Lista de Cotejo

Rúbrica

Guía

Lista de Cotejo

Rúbrica

# Planeación para la implementación del Modelo EBC en el Ctm. Sep. – Dic. 2010

Cuatrimestre	Proyecto
Séptimo	Los estudiantes desarrollarán un <b>Diagnóstico Empresarial</b> , de una empresa de la región.
Noveno	Los estudiantes desarrollarán un <b>Reporte de una Consultoría</b> realizada a una empresa de la región.
Decimo	Los estudiantes desarrollarán una <b>propuesta de negocios</b> para la implementación de una empresa en la región.

Guía

Lista de Cotejo

Rúbrica

Guía

Lista de Cotejo

Rúbrica

Guía

Lista de Cotejo

Rúbrica

- Solicitud de apoyar a PA's que cursan maestría a través del programa anual de capacitación.

Profesor	Módulo	Duración	Costo
L.C. Eloir F. López Nube	Economía de los Negocios	24 hrs.	\$2,157.00
Ing. José Luis Pérez Vargas	Economía de los Negocios	24 hrs.	\$2,157.00
L.C. Griselda López Benítez	Mercadotecnia	80 hrs.	\$3,000.00

- Apoyo para la implementación del Modelo EBC

- Planeación y Organización  
(Informar con Oportunidad sobre actividades de capacitación, vinculación e institucionales, para poder aprovecharlas de mejor forma)

- Se solicita la autorización para abrir un grupo de 1º TSU y 7º Ingeniería

**Planeación – Septiembre –  
Diciembre 2011**

**Seguimiento de Acuerdos**

