SISTEMA DE GESTIÓN DE CALIDAD

REVISIÓN DE LA DIRECCIÓN

DIRECCIÓN DE VINCULACIÓN Y EXTENSIÓN UNIVERSITARIA

REPORTE DE ACTIVIDADES
MAYO - AGOSTO 2021

Universidad Tecnológica del Norte de Guanajuato
Organismo Público Descentralizado del Gobierno del Estado

UTSEM
UNIVERSIDAD TECNOLÓGICA DEL SUR DEL ESTADO DE MORELOS

agoconsultores

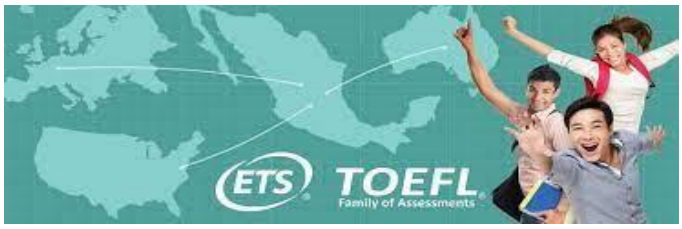

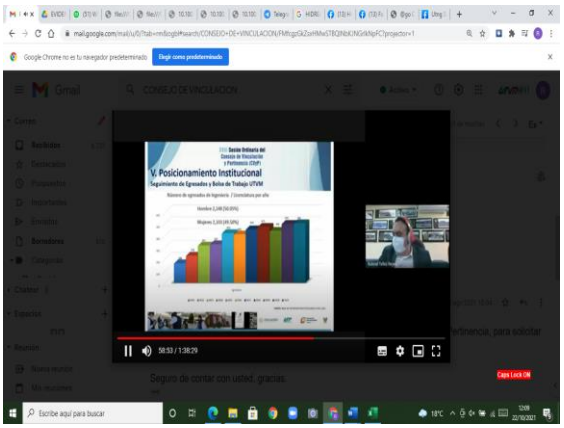

INTRODUCCIÓN

La Universidad Tecnológica del Valle del Mezquital con fundamento en su decreto de creación y los lineamientos de la Dirección General de Universidades Tecnológicas y Politécnicas; así como de los planes de desarrollo en el ámbito estatal y nacional, mismos que convergen en el Plan Institucional de Desarrollo, está comprometida con una vinculación efectiva ante los sectores productivo y social para coadyuvar en la atención de las necesidades sociales y económicas en el contexto regional, estatal, nacional e internacional mediante el fortalecimiento de los procesos de transferencia del conocimiento de la comunidad científica universitaria al sector empresarial que permita impulsar la competitividad a través de innovaciones tecnológicas para mejorar su productividad bajo un enfoque sustentable.

Las estrategias para cumplir con estas directrices han sido principalmente a través de: Estadías, Visitas Industriales, Movilidad Académica y Estudiantil, Programa de Emprendimiento, Servicios de Incubación de Empresas, Programa de Educación Continua, Extensionismo, Programa de Equidad de Género, Programa de Valores, Servicios Tecnológicos y Actividades Culturales y Deportivas que para ello en la mayoría de los casos están sustentadas en Convenios de Colaboración.

En el presente, se informa acerca de las actividades de vinculación que las distintas áreas de la universidad realizaron durante el cuatrimestre MAYO - AGOSTO 2021. En primer lugar se enuncian los indicadores institucionales correspondientes a la Dirección de Vinculación y Extensión Universitaria, mismos que dan cuenta del seguimiento de egresados, los servicios tecnológicos prestados y de la captación matricular, posteriormente los resultados de los Planes de Vinculación de cada programa educativo y de las actividades de impacto en el ámbito de la vinculación institucional.

INDICE

I.- INDICADORES INSTITUCIONALES DE LA DIRECCIÓN DE VINCULACIÓN Y EXTENSIÓN UNIVERSITARIA.

A) INDICADOR*: % DE EGRESADOS CONTACTADOS*

B) INDICADOR: INDICE DE PERTINENCIA DE SERVICIOS TECNOLÓGICOS

C) INDICADOR: *% DE ABSORCIÓN DE CAPTACIÓN DE LA MATRÍCULA*

II.- PLANES DE VINCULACIÓN DE LAS DIRECCIONES DE LOS PROGRAMAS EDUCATIVOS.

A) ADMINISTRACIÓN Y EVALUACIÓN DE PROYECTOS
B) MECÁNICA / METAL-MECÁNICA
C) MECATRÓNICA
D) ENERGÍAS RENOVABLES
E) PROCESOS ALIMENTARIOS/BIOALIMENTARIOS
F) TURISMO
G) GASTRONOMIA
H) TECNOLOGÍAS DE LA INFORMACIÓN Y COMUNICACIÓN

III.- ACTIVIDADES DE VINCULACIÓN Y EXTENSIÓN UNIVERSITARIA.

A) PROGRAMA DE FORMACIÓN EN VALORES
B) PROGRAMA DE EQUIDAD DE GÉNERO
C) EDUCACIÓN CONTINUA
D) PROGRAMA DE EMPRENDIMIENTO
E) PROGRAMA INCUBATEC
F) SERVICIOS TECNOLÓGICOS
G) ACTIVIDADES CULTURALES Y DEPORTIVAS
H) MOVILIDAD DOCENTE Y ESTUDIANTIL

IV.- ACTIVIDADES REALIZADAS POR LADIRECCIÓN DE VINCULACIÓN

A. ACTIVIDADES DE LA OFICINA VIRTUAL
B. SESIONES DE CONSEJO DE VINCULACIÓN Y PERTINENCIA
C. CONVENIOS DE COLABORACIÓN
D. ESTATUS DE LOS CONVENIOS

I.- INDICADORES INSTITUCIONALES DE LA DIRECCIÓN DE VINCULACIÓN Y EXTENSIÓN UNIVERSITARIA *(TABLA 1)*

A) Indicador*: % de Egresados Contactados*

Área Responsable	Indicador de Proceso	Actualización	Estándar Institucional	Comparativo de resultados							Observaciones
		Periodo	Estándar	Dic. 2014	Dic. 2015	Dic. 2016	Dic. 2017	Dic. 2018	Dic 2019	Dic. 2020	
Seguimiento de Egresados y Bolsa de trabajo	% de Egresados contactados de nivel: Técnico Superior Universitario (T.S.U.)	Anual	60% (Vigente: Sept-Dic 2018)	96	97	93	66	78	60	45	Desviación de proceso Folio # 300
Seguimiento de Egresados y Bolsa de trabajo	% de Egresados contactados de nivel: Ingeniería/Licenciatura	Anual	60% (Vigente: Sept-Dic 2018)	96	97	81	50	73	77	32	Desviación de proceso Folio # 300
Seguimiento de Egresados y Bolsa de trabajo	% de Egresados contactados de nivel: Ingeniería Técnica	Anual	60% (Vigente: Sept-Dic 2018)	-	-	90	100	69	61	-	Durante el 2020 no hay generación de egreso

B) Indicador: ***Índice de Pertinencia de Servicios Tecnológicos*** *(TABLA 2)*

Área Responsable /Indicador Proceso		Periodo	Estándar	E-A 2018	M-A 2018	S-D 2018	E-A 2019	M-A 2019	S-D 2019	E-A 2020	M-A 2020	S-D 2020	E-A 2021	M-A 2021
Gestión Tecnológica	Índice de pertinencia	Cuatrimestral	75%	100	99	98	98	98	98	98	98	98	98	98

C) Indicador: ***% de Absorción de Captación de la Matrícula*** *(TABLA 3)*

Área Responsable /Indicador		Periodo	Estándar	Sep. 17	Sep. 18	Sep. 19	Sep. 2020	Sep. 2021	
Prensa y Difusión	% de Absorción	Anual (septiembre)	9%	12.58	12.23	10.23	9.06	10.48	El indicador del 2021 es aproximado debido a que no se cuenta con el dato exacto de egreso de IEMS en la zona de influencia del ciclo escolar. El indicador ha sido calculado con el nuevo ingreso del campus central Ixmiquilpan.

Para el cumplimiento del indicador de Prensa y Difusión se han realizado las siguientes acciones:*(TABLA 4)*

Actividades de Difusión	Cantidad
Visitas guiadas en la UTVM	0
Módulos de información IEMS	0
Participación en ferias y exposiciones	19
Entrevistas en radio y tv	13
Boletines de Prensa	11
Conducción de eventos institucionales	6
Cobertura de eventos institucionales internos	12
Cobertura de eventos institucionales externos	6
Redes sociales	257
Total	324

II.- PLANES DE VINCULACIÓN DE LAS DIRECCIONES DE LOS PROGRAMAS EDUCATIVOS:

A) ADMINISTRACIÓN Y EVALUACIÓN DE PROYECTOS *(TABLA 5)*

Actividades realizadas	Programadas	Realizadas	Eficiencia = Realizada/ Programada *100	ACTIVIDADES REALIZADAS EN CUATRIMESTRES ANTERIORES		
				M – A 2020	S – D 2020	E- A 2021
Visitas industriales	0	0	NA	NA	NA	NA
Estadías	78	78	100	75	NA	95
Cursos de Educación continua impartidos	0	0	NA	0	0	0
Servicios tecnológicos	0	0	NA	0	0	0
Difusión y captación/presencia universitaria	2	2	100	1	1	1
Jornada académica	0	0	NA	0	0	0
Actividades culturales y deportivas	1	1	100	0	1	1
Actividades de Sustentabilidad	2	2	100	1	1	1
Emprendedores	1	1	100	1	3	1
Programa de Valores	1	1	100	1	1	1
Colaboración con otras Instituciones	1	1	100	1	1	1
Vinculación con padres de familia.	0	0	NA	0	2	1
Otros	0	0	0	0	0	0

B) MECÁNICA / METAL-MECÁNICA *(TABLA 6)*

Actividades realizadas MECANICA	Programadas	Realizadas	Eficiencia = Realizada/ Programada *100	ACTIVIDADES REALIZADAS EN CUATRIMESTRES ANTERIORES		
				M – A 2020	S – D 2020	E- A 2021
Visitas industriales MECANICA	0	0	NA	7	NA	0
Estadías	47	40	85	65	NA	49
Cursos de Educación continua impartidos	0	0	NA	0	0	0
Servicios tecnológicos	0	0	0	0	0	0
Difusión y captación/presencia universitaria	1	1	100	1	1	0
Jornada académica.	0	0	NA	0	1	0
Actividades culturales y deportivas	4	4	100	7	10	0
Actividades de Sustentabilidad	4	4	100	7	5	0
Emprendedores	4	4	100	3	3	3
Programa de Valores	4	4	100	7	11	7
Colaboración con otras Instituciones	0	0	NA	0	0	0
Vinculación con padres de familia.	0	0	NA	0	1	2
Otros *	0	0	NA	0	0	

C) MECATRÓNICA(TABLA 7)

Actividades realizadas	Programadas	Realizadas	Eficiencia = Realizada/ Programada *100	ACTIVIDADES REALIZADAS EN CUATRIMESTRES ANTERIORES		
				M – A 2020	S – D 2020	E –A 2021
Visitas industriales	NA	NA	NA	NA	NA	NA
Estadías	87	87	100	96	NA	40
Cursos de Educación continua impartidos	0	0	0	0	0	0
Servicios tecnológicos	0	0	0	0	0	0
Difusión y captación/presencia universitaria	0	0	0	1	1	4
Jornada académica	0	0	0	0	0	1
Actividades culturales y deportivas	0	0	0	0	4	2
Actividades de Sustentabilidad	1	1	100	3	3	2
Emprendedores	1	1	100	1	1	1
Programa de Valores	4	4	100	4	4	7
Colaboración con otras Instituciones	2	2	100	2	1	3
Vinculación con padres de familia.	0	0	0	0	2	2

D) ENERGÍAS RENOVABLES *(TABLA 8)*

Actividades realizadas	Programadas	Realizadas	Eficiencia = Realizada/ Programada *100	ACTIVIDADES REALIZADAS EN CUATRIMESTRES ANTERIORES		
				M – A 2020	S – D 2020	E – A 2021
Visitas industriales	NA	NA	NA	NA	NA	NA
Estadías	36	34	94	61	NA	75
Cursos de Educación continua impartidos	0	0	0	0	0	
Servicios tecnológicos	0	0	0	0	0	1
Difusión y captación/presencia universitaria	0	0	0	1	1	3
Jornada académica	0	0	0	0	0	1
Actividades culturales y deportivas	0	0	0	0	4	2
Actividades de Sustentabilidad	3	3	100	5	3	2
Emprendedores	1	1	100	1	1	2
Programa de Valores	4	4	100	4	4	7
Colaboración con otras Instituciones	2	3	150	2	1	2
Vinculación con padres de familia.	0	0	0	0	1	2
Otros	0	0	0		NA	0

E) PROCESOS ALIMENTARIOS *(TABLA 9)*

Actividades realizadas	Programadas	Realizadas	Eficiencia = Realizada/ Programada *100	ACTIVIDADES REALIZADAS EN CUATRIMESTRES ANTERIORES		
				M – A 2020	S – D 2020	E – A 2021
Visitas industriales*	NA	NA	NA	0	NA	NA
Estadías**	24	22	92	32	NA	21
Cursos de Educación continua impartidos	0	0	0	0	0	0
Servicio tecnológico***	1	1	100	0	4	NA
Difusión y captación/presencia universitaria	5	5	100	6	3	3
Jornada académica	0	0		0	0	0
Actividades culturales y deportivas	2	2	100	2	1	1
Actividades de Sustentabilidad	1	1	100	1	0	1
Emprendedores	5	5	100	1	1	2
Programa de Valores	3	3	100	1	1	1
Colaboración con otras Instituciones	3	3	100	1	2	3
Vinculación con padres de familia.	2	2	100	0	0	0
Otros (Concursos)	0	0	0	0	1	1
Otros (Exposición de Proyectos)	1	1	100	1	2	2
Otros (taller)	2	2	100	2	1	2

F) TURISMO *(TABLA 10)*

Actividades realizadas	Programadas	Realizadas	Eficiencia = Realizada/ Programada *100	ACTIVIDADES REALIZADAS EN CUATRIMESTRES PASADOS		
				M – A 2020	S – D 2020	E - A 2021
Visitas industriales	0	0	0	0	NA	0
Estadías	51	50	98	77	NA	52
Cursos de Educación continua impartidos	1	1	100	0	0	0
Servicios tecnológicos	0	0	0	0	0	0
Difusión y captación/presencia universitaria	3	3	100	4	2	4
Jornada académica	0	0	0	0	1	0
Actividades culturales y deportivas	2	2	100	2	1	1
Actividades de Sustentabilidad	3	3	100	1	1	1
Emprendedores	1	1	100	1	0	1
Programa de Valores	2	2	100	1	1	1
Colaboración con otras Instituciones	2	2	100	1	1	1
Vinculación con padres de familia.	1	1	100	1	2	1
Otros (conferencias/talleres)	2	2	100	1	3	1

G) GASTRONOMIA *(TABLA 11)*

Actividades realizadas	Programadas	Realizadas	Eficiencia = Realizada/ Programada *100	ACTIVIDADES REALIZADAS EN CUATRIMESTRES PASADOS		
				M – A 2020	S – D 2020	E - A 2021
Visitas industriales	0	0	0	0	NA	00
Estadías	89	84	94	95	NA	71
Cursos de Educación continua impartidos	0	0	0	0	0	0
Servicios tecnológicos	0	0	0	0	0	0
Difusión y captación/presencia universitaria	3	3	100	4	2	3
Jornada académica	0	0	0	0	1	0
Actividades culturales y deportivas	2	2	100	2	2	1
Actividades de Sustentabilidad	3	3	100	1	2	1
Emprendedores	1	1	100	1	0	1
Programa de Valores	2	2	100	1	1	1
Colaboración con otras Instituciones	1	1	100	1	1	1
Vinculación con padres de familia.	1	1	100	1	2	1
Otros (talleres/conferencias)	1	1	100	1	5	1

H) TECNOLOGÍAS DE LA INFORMACIÓN Y COMUNICACIÓN *(TABLA 12)*

Actividades realizadas	Programadas	Realizadas	Eficiencia = Realizada/ Programada *100	ACTIVIDADES REALIZADAS EN CUATRIMESTRES PASADOS		
				M–A 2020	S – D 2020	E – A 2021
Visitas industriales	0	0	0	0	NA	0
Estadías	54	48	89	57	NA	67
Cursos de Educación continua impartidos	0	0	0	0	0	0
Servicios tecnológicos	0	0	0	0	0	0
Difusión y captación/presencia universitaria	6	6	100	5	10	11
Jornada académica	0	0	0	0	1	0
Actividades culturales y deportivas	5	5	100	1	1	3
Actividades de Sustentabilidad	2	2	100	1	1	8
Emprendedores	7	7	100	0	1	4
Programa de Valores	4	4	100	4	4	4
Colaboración con otras Instituciones	4	4	100	1	1	5
Vinculación con padres de familia.	0	0	0	0	2	1
Otros (DUAL)	2	2	100	0	0	3

III.- ACTIVIDADES DE VINCULACIÓN Y EXTENSIÓN UNIVERSITARIA

A) **PROGRAMA DE FORMACIÓN EN VALORES** *(TABLA 13)*

PROGRAMA EDUCATIVO (T.S.U.)	MATRÍCULA	PARTICIPANTES	PORCENTAJE DE PARTICIPANTES	HOMBRES	MUJERES	IMPACTO
Mecánica	51	51	100%	41	10	Se logró que los alumnos reflexionaran sobre los valores universales.
Turismo Área Desarrollo de productos alternativos	25	18	100%	7	18	Se logró que los alumnos reflexionaran sobre los valores universales.
Turismo Área Hotelería	26	26	100%	20	6	Se logró que los alumnos reflexionaran sobre los valores universales.
Energías Renovables Calidad y Ahorro de Energía	39	39	100%	23	16	Se logró que los alumnos reflexionaran sobre los valores universales.
Mecatronica Área Automatización	66	66	100%	53	13	Se logró que los alumnos reflexionaran sobre los valores universales.
Mecatronica Área Instalaciones Eléctricas Eficientes	23	23	100%	15	8	Se logró que los alumnos reflexionaran sobre los valores universales.

Procesos Alimentarios	23	56	30%	4	19	Se logró que los alumnos reflexionaran sobre los valores universales.
Tecnologías de la Información y Comunicación Área Desarrollo de Software	77	77	100%	51	26	Se logró que los alumnos reflexionaran sobre los valores universales.
Gastronomía	78	78	100%	26	52	Se logró que los alumnos reflexionaran sobre los valores universales.
Administración	88	88	100%	26	62	Se logró que los alumnos reflexionaran sobre los valores universales.

B) **PROGRAMA DE EQUIDAD DE GÉNERO** *(TABLA 14)*

Actividad y fecha	P.E.	Área de especialidad	No. participantes	Resultados
De mayo a Julio de 2021 Se participa como tutora disciplinar con la evaluación del Diplomado: "Bases Teóricas de la Perspectiva de Género" en la Universidad Digital del Estado de Hidalgo- UNIDEH.	Titular del programa equidad de género.	----------	1 participantes H-0 M-1	Los participantes son personal docente y administrativo de IES y de IEMS.
28 de mayo de 2021 Se realizó reunión virtual de seguimiento para Proceso de Certificación de la Norma Mexicana en Igualdad Laboral y No Discriminación NMX-R-025-SCFI-2015	Personal de la Alta Dirección UTVM.	_____	14 participantes H-10 M-4	Se realizó una sesión de 1:30 hrs. aproximadamente, misma que fue coordinada por el Subdirector de Planeación, Coordinador/a del SGC y Programa Equidad de Género.
4 de junio de 2021 Se participó Conferencia virtual: "Políticas Públicas y Género en particular la incorporación de los hombres y las Masculinidades".	Mecatrónica 3º. E, M-8 ,H-15 3º. A, M-3 ,H-13	Instalaciones Eléctricas Eficientes (IEE) Automatización (AU)	39 participantes H-28 M-11	Se contó con 78 participantes H-51 M-27, se realizó una sesión de 1:30 hrs. aproximadamente impartida por el Dr. Juan Carlos Ramírez Rodríguez de la Universidad de Guadalajara, actividad que formo parte de 2º. Seminario Virtual Internacional del Colegio del Estado de Hidalgo.
	Energías Renovables 3º A, M-9 ,H-11 3º B, M-7 ,H-12	Calidad y Ahorro de Energía (CAE)	39 participantes H-23 M-16	
25 de junio de 2021. Se participó	AYEP 3º. A, M-13, H-10	Formulación y Evaluación de Proyectos.	23 participantes H-10 M-13	Se contó con 297 participantes H-174 M-123, Se realizó una sesión de 1:30 hrs, siguieron la conferencia por el FB

Conferencia virtual: "El trabajo con hombres: una vía necesaria para transitar hacia la Igualdad.	TI 3º.A, M-8, H-11 3º.B, M-6, H-17	Desarrollo de software multimedia.	42 participantes H-28 M-14	Live de PGJEHidalgo, la conferencia fue impartida por Edgar Vertty Rodríguez, Fundador de la Red Mexicana de masculinidades A.C., coordinada por la Procuraduría General de Justicia del Estado de Hidalgo.
	PROCAL 9º. B, M-16, H-4	Ingeniería en Procesos Bioalimentarios.	20 participantes H-4 M-16 20	
	Mecánica 3º.A, M- 5, H-21 3º.B, M- 5, H-20	Área Industrial	51 participantes H-41 M-10	
	Turismo 3º M, M-11, H-0 9º. M, M-7, H-4	Desarrollo de Productos Alternativos UAT Gestión y Desarrollo Turístico UAT	22 participantes H-4 M-18	
	Gastronomía 3º B, M-18, H-9 3º C, M-19, H 7	Gastronomía	53 participantes H-16 M-37	
	Mecatrónica 3º. B, M-5 ,H-14 Mecatrónica 9º. A, M-6 ,H-29 9º. B, M-4 ,H-28	Automatización (AU) Ingeniería.	86 participantes H-71 M-15	
01 de julio de 2021 Se realizó la reunión Virtual para la Instalación del Comité de Igualdad Laboral y no Discriminación.	Personal directivo y administrativo de la UTVM.	_____	21 participantes H-11 M-10	Se realizó una sesión de 1:00 hora aproximadamente, misma que fue coordinada por la titular del Programa Equidad de Género y por el Coordinador del SGC.
14 de julio de 2021 Se realizó reunión Virtual de asesoría con personal del INMUJERES para el proceso de implementación de la NMX025 en igualdad laboral y no discriminación.	Asesor, INMUJERES, Subdirector de Planeación, Coordinador/a del SGC y Programa Equidad de Género.	_____	4 participantes H-3 M-1	Se realizó una sesión de 1:00 hora, la asesoría la impartió César Hernández Retama, Jefe de Igualdad Laboral y no Discriminación del INMUJERES.
18 de agosto de 2021	Integrantes del Comité y equipo	_____	30 participantes H-16	Se realizó una sesión de 1:00 hora aproximadamente, misma que fue

Se realizó reunión virtual de seguimiento para Proceso de Certificación de la Norma Mexicana en Igualdad Laboral y No Discriminación NMX-R-025-SCFI-2015	de auditoras/es internos de la UTVM.		M-14	coordinada por la titular del Programa Equidad de Género y por el Coordinador del SGC.
25 de mayo, 25 de junio, 25 de julio y 25 de agosto de 2021. Seguimiento a la Campaña Naranja, de las Naciones Unidas.	Comunidad Universitaria	----------	----------	Se publicaron carteles con información de los teléfonos de denuncia en el FB institucional para invitar a la comunidad universitaria a que se sumen a la Campaña Naranja, para reflexionar sobre la importancia de poner fin a la violencia contra las mujeres y las niñas, fortaleciendo la Cultura de la Denuncia.
De mayo a Julio de 2021 Se participa como tutora disciplinar con evaluación el Diplomado: "Bases Teóricas de la Perspectiva de Género" en la Universidad Digital del Estado de Hidalgo- UNIDEH.	Titular del programa equidad de género.	----------	1 participantes H-0 M-1	Los participantes son personal de IES y de IEMS.

OTRAS ACTIVIDAD REALIZADAS.
Del 10 de junio a 12 de agosto de 2021: En seguimiento a las actividades programadas por el Instituto Hidalguense para el Desarrollo Municipal (INDEMUN) para la "Implementación de la Guía Consultiva de Desempeño Municipal 2021", se realizaron las dos revisiones a los municipios de: Cardonal, Ixmiquilpan, Pisaflores, Jacala de Ledezma y la Misión asignados a esta casa de estudios.
Se realizaron indicadores del PINAAE del programa Equidad de Género correspondientes al cuatrimestre mayo-agosto 2021.
Se realizó curso del IMSS "Educación Superior, Retorno Seguro" en la plataforma CLIMSS en junio.

C) **EDUCACIÓN CONTINUA** *(TABLA 15)*

Nombre del curso	Servicio	Facilitador	PE o área que imparte	Participantes	Mes
Lengua e Identidad Hñähñu	Curso	Hipólito Bartolo Marcos	Educación Continua	24	Mayo
Introducción para la certificación TOEFL.ITP	Curso	Itzel Valdez Álvarez	Educación Continua	21	Mayo
Taller de oralidad en Inglés	Taller	V. Vanessa Pavón Echartea	Coordinación de Idiomas	13	Mayo
Examen TOEFL	Examen	Hipólito Bartolo Marcos	Educación Continua	3	Junio
Trámite de certificado TOEFL	Trámite	Hipólito Bartolo Marcos	Educación Continua	3	Junio
Taller de oralidad en Inglés	Taller	V. Vanessa Pavón Echartea	Coordinación de Idiomas	23	Junio
Aplicación de encuesta sobre servicios de educación continua	Encuesta	Yazmín Rivera Estrada	Educación Continua	27	Junio
Curso de Lengua de Señas Mexicana	Curso	Emmanuel Reséndiz C	Educación Incluyente	15	Junio
Curso para certificación EC 0731	Curso	Rogelio Ferral Moreno	PE AyEP	3	Junio
Examen TOEFL	Examen	Hipólito Bartolo Marcos	Educación Continua	5	Julio
Trámite de certificado TOEFL	Trámite	Hipólito Bartolo Marcos	Educación Continua	5	Julio
Introducción para la certificación TOEFL.ITP	Curso	Itzel Valdez Álvarez	Educación Continua	9	Julio
Taller de oralidad en Inglés	Taller	V. Vanessa Pavón Echartea	Coordinación de Idiomas	11	Julio
Evaluación de Certificación EC 0731	Curso	Norma Angélica Martín Peña	PE AyEP	3	Agosto
Trámite de certificación EC 0731	Curso	Yazmín Lissette Ortiz Gómez	INCUBATEC	3	Agosto
Memoria del Hñähñu	Conversatorio	Hipólito Bartolo Marcos	Educación Continua	36	Agosto
TOTAL				204 PERSONAS	

D) **PROGRAMA DE EMPRENDIMIENTO** *(TABLA 16)*

Actividad	Fecha	Lugar	Participantes		P.E.	Área de Especialidad
			Hombres	Mujeres		
Mitos sobre el Emprendimiento	2i/Jun/2021	Virtual	14	17	3º. A Gastronomía	
Mitos sobre el Emprendimiento	21/Jun/2021	Virtual	9	13	3º. C TIC	Desarrollo de Software Multiplataforma
Mitos sobre el Emprendimiento	21/Jun/2021	Virtual	21	8	3º. A Energías Renovables	Calidad y Ahorro de Energía
Mitos sobre el Emprendimiento	21/Jun/2021	Virtual	7	10	3º. A Administración	Formulación y Evaluación de Proyectos
Mitos sobre el Emprendimiento	21/Jun/2021	Virtual	12	11	3º. A Mecatrónica	Automatización
Mitos sobre el Emprendimiento	21/Jun/2021	Virtual	22	6	3º. B Mecatrónica	Automatización
Mitos sobre el Emprendimiento	22/Jun/2021	Virtual	23	6	3º. C Mecatrónica	Automatización
Mitos sobre el Emprendimiento	22/Jun/2021	Virtual	14	10	3º. A Turismo	Hotelería
Mitos sobre el Emprendimiento	22/Jun/2021	Virtual	14	12	3º. B TIC	Desarrollo de Software Multiplataforma
Mitos sobre el Emprendimiento	22/Jun/2021	Virtual	0	5	3º. M TIC	Desarrollo de Software Multiplataforma
Mitos sobre el Emprendimiento	22/Jun/2021	Virtual	12	17	3º. B Administración	Formulación y Evaluación de Proyectos
Mitos sobre el Emprendimiento	24/Jun/2021	Virtual	13	13	3º. C Administración	Formulación y Evaluación de Proyectos
Mitos sobre el Emprendimiento	24/Jun/2021	Virtual	22	3	3º. E Mecatrónica	Instalaciones Eléctricas Eficientes
Mitos sobre el Emprendimiento	24/Jun/2021	Virtual	14	12	3º. B Energías Renovables	Calidad y Ahorro de Energía
Mitos sobre el Emprendimiento	25/Jun/2021	Virtual	12	18	3º. C Gastronomía	
Mitos sobre el Emprendimiento	25/Jun/2021	Virtual	18	7	3º. D Meca tónica	Automatización
Mitos sobre el Emprendimiento	25/Jun/2021	Virtual	13	17	3º. B Turismo	Desarrollo de Productos Alternativos
Mitos sobre el Emprendimiento	25/Jun/2021	Virtual	15	14	3º. B Gastronomía	
Mitos sobre el Emprendimiento	25/Jun/2021	Virtual	3	3	3º. M Turismo UAT	Desarrollo de Productos Alternativos
Mitos sobre el Emprendimiento	28/Jun/2021	Virtual	12	10	3º. A Procesos Alimentarios	
Mitos sobre el Emprendimiento	30/Jun/2021	Virtual	14	7	3º. B Mecánica	Industrial
Mitos sobre el Emprendimiento	30/Jun/2021	Virtual	14	12	3º. A Mecánica	Industrial
Emprendimiento de Alto Impacto	05/Jul/2021	Virtual	16	14	9º. A Energías Renovables	
Emprendimiento de Alto Impacto	05/Jul/2021	Virtual	17	5	9º. B Metalmecánica	
Emprendimiento de Alto Impacto	05/Jul/2021	Virtual	15	13	9º. A Gestión y Desarrollo Turístico	
Emprendimiento de Alto Impacto	05/Jul/2021	Virtual	0	10	9º. M Gastronomía UAT	

Emprendimiento de Alto Impacto	05/Jul/2021	Virtual	13	12	9º. C Gastronomía	
Emprendimiento de Alto Impacto	05/Jul/2021	Virtual	12	15	9º. A Mecatrónica	
Emprendimiento de Alto Impacto	05/Jul/2021	Virtual	9	10	9º. A Procesos Bioalimentarios	
Emprendimiento de Alto Impacto	05/Jul/2021	Virtual	14	12	9º. A Desarrollo y Gestión de Software	
Emprendimiento de Alto Impacto	06/Jul/2021	Virtual	12	13	9º. B Mecatrónica	
Emprendimiento de Alto Impacto	06/Jul/2021	Virtual	15	14	9º. B Desarrollo y Gestión de Software	
Emprendimiento de Alto Impacto	06/Jul/2021	Virtual	19	6	9º. B Energías Renovables	
Emprendimiento de Alto Impacto	07/Jul/2021	Virtual	14	13	9º. C Gestión de Negocios y Proyectos	
Emprendimiento de Alto Impacto	07/Jul/2021	Virtual	11	14	9º. A Gastronomía	
Emprendimiento de Alto Impacto	07/Jul/2021	Virtual	12	15	9º. B Gestión y Desarrollo Turístico	
Emprendimiento de Alto Impacto	07/Jul/2021	Virtual	16	24	9º. A Gestión de Negocios y Proyectos	
Emprendimiento de Alto Impacto	07/Jul/2021	Virtual	22	2	9º. C Mecatrónica	
Emprendimiento de Alto Impacto	09/Jul(2021	Virtual	14	15	9º. B Gestión de Negocios y Proyectos	
Emprendimiento de Alto Impacto	09/Jul/2021	Virtual	13	14	9º. B Gastronomía	
TOTAL			**542**	**452**		

E) **PROGRAMA DE INCUBATEC-UTVM** *(TABLA 17)*

Actividad	Fecha	Lugar	Participantes	Participantes		P.E.	Área de Especialidad	Resultados
				Hombres	Mujeres			
Webinar Gestión de riesgos	5 de mayo de 2021	Ixmiquilpan	1	0	1	N/A	N/A	Capacitación en la identificación de Gestión de Riesgos
Reunión ECE-CONOCER	6 de mayo de 2021	Ixmiquilpan	3	1	2	N/A	N/A	Realizar programación para el proceso de certificación en la EC0731
Apoyo en la logística de vacunas	10 al 17 de mayo de 2021	Ixmiquilpan	4	1	3	N/A	N/A	Participación en las diversas actividades de la logística de la aplicación de vacunas anti COVID
Presentación estadía mayo - agosto 2021 meet, google	20 de Mayo 2021	Ixmiquilpan	9	3	6	TSU en Administración; TSU en Procesos Alimentarios	Proyectos de Emprendimiento	Se realizó presentación vía meet, de: INCUBATEC-UTVM, Estadías; Proceso de Estadías Mayo – Agosto 2021 y Plan de negocios

Reunión de estadías meet, google	25 de mayo 2021	Ixmiquilpan	9	3	6	TSU en Administración; TSU en Procesos Alimentarios	Proyectos de Emprendimiento	Proporcionar Plan de negocios a trabajar en el periodo mayo – agosto 2021 Cartas de aceptación
Captura de Datos Vacunación	27 de mayo de 2021	Ixmiquilpan	9	2	7	N/A	N/A	Captura de datos pendientes y entrega de resultados
Reunión con Pe de Administración ECE-CONOCER	27 de mayo de 2021	Ixmiquilpan	3	1	2	N/A	N/A	Presentación del programa de actividades para la certificación de 3 estudiantes en periodo de estadía
Revisión de procesos de CERTIFICACIÓN CONOCER	31 de junio de 2021	Ixmiquilpan	3	1	3	N/A	N/A	Adecuación de procesos con el proceso administrativo interno de la UTVM
Reunión con evaluadores ECE-CONOCER	1 de junio de 2021	Ixmiquilpan	6	4	2	TSU en Administración	Formulación y evaluación de proyectos	Definición de roles de los evaluadores dentro del proceso de evaluación
Reunión de estadías meet, google	1 y 2 de junio de 2021	Ixmiquilpan	11	4	7	TSU en Administración; TSU en Procesos Alimentarios TSU en Gastronomía	Proyectos de Emprendimiento	Planeación de entrega de actividades en clasroom, cartas de aceptación Proyectos de emprendimiento (9)
Reunión SEDAGRO	2 de junio de 2021	Ixmiquilpan	1	0	1	N/A	N/A	Reunión para vinculación de proyectos institucionales con dicha dependencia
Asesorías con Docentes y/o emprendedores de la región meet, google	14 y 15 de junio	Ixmiquilpan	11	4	7	TSU en Administración; TSU en Procesos Alimentarios TSU en Gastronomía	Proyectos de Emprendimiento	Asesorías a 7 proyectos de emprendimiento Chef Jhonathan de la Torre Almaraz e Ing. Israel Escamilla Quijada
Reunión de trabajo para CVyP	15 de junio de 2021	Ixmiquilpan	1	0	1	N/A	N/A	Reunión para preparar logística de la sesión del CVyP
Reunión eje 5 emprendimiento	15 de junio de 2021	Ixmiquilpan	20	7	13	N/A	N/A	Reunión de avances del eje de emprendimiento para CTEES
Asesorías con Docentes y/o emprendedores de la región meet, google	24 de junio de 2021	Ixmiquilpan	1	1	0	TSU en Procesos Alimentarios	Proyectos de Emprendimiento	Asesoría a proyecto comercializadora de nopal Ing. Gaudelia Ortiz Pérez
Reunión de avances ECE-CONOCER	1 de julio de 2021	Ixmiquilpan	3	1	2	N/A	N/A	Revisión de avances y pendientes del proceso de evaluación

Reunión de estadías: Revisión de avance de proyectos meet, google	7,8 y 12, 13 ,14 y 15, 22 de julio	Ixmiquilpan	13	5	8	TSU en Administración; TSU en Procesos Alimentarios TSU en Gastronomía	Proyectos de Emprendimiento	Se realizaron sesiones individuales por proyecto para revisión de avance , aclaración de dudas y complementar información para estudio técnico y corridas financieras (10 proyectos)
Asesorías con Docentes y/o emprendedores de la región meet, google	13 de julio	Ixmiquilpan	13	5	8	TSU en Administración; TSU en Procesos Alimentarios TSU en Gastronomía	Proyectos de Emprendimiento	Asesorías a 10 proyectos de emprendimiento, Retroalimentación de procesos de producción Mtro. Jonathan Zúñiga Morales
Reunión de auditores internos	16 de julio de 2021	Ixmiquilpan	1	0	1	N/A	N/A	Reunión para programación de auditoria interna del SGC
Reunión de inicio y conclusión de auditoria interna	19 al 23 de julio de 2021	Ixmiquilpan	1	0	1	N/A	N/A	Participación como auditora interna en el proceso de auditoría interna al SGC
Asesorías con Docentes y/o emprendedores de la región meet, google	21 de julio	Ixmiquilpan	11	5	6	TSU en Administración; TSU en Procesos Alimentarios TSU en Gastronomía	Proyectos de Emprendimiento	Asesorías a 10 proyectos de emprendimiento, Revisión de diagramas de producción y aclaración de dudas. Mtra. Jonathan Zúñiga Morales
Asesorías con Docentes y/o emprendedores de la región meet, google	22 de julio	Ixmiquilpan	12	5	7	TSU en Administración; TSU en Procesos Alimentarios TSU en Gastronomía	Proyectos de Emprendimiento	Asesorías a 10 proyectos de emprendimiento, plática de estudio financiero y aclaración de dudas. Mtra. Marlene Martín Torres
Reunión de estadías: Revisión de corridas financieras meet, google	3,4,5, 6 y 13 de agosto	Ixmiquilpan	13	5	8	TSU en Administración; TSU en Procesos Alimentarios TSU en Gastronomía	Proyectos de Emprendimiento	Se realizaron sesiones individuales por proyecto para aclaración de dudas corridas financieras (10 proyectos)
Proceso de evaluación del EC0731	9 al 13 de agosto de 2021	Ixmiquilpan	2	0	2	N/A	N/A	Se llevó cabo el proceso de evaluación a 3 estudiantes de Administración.
Asesorías con Docentes y/o emprendedores de la región meet, google	13 de agosto	Ixmiquilpan	4	1	3	TSU en Procesos Alimentarios	Proyectos de Emprendimiento	Asesorías a 3 proyectos de emprendimiento: Elaboración de vino de Granada y xoconostle: Elaboración de una botana tipo chip a base de boniato y remolacha con Gusano de Maguey: Elaboración de aceite

								vegetal aromatizado con Orégano Ing. Mauro Vázquez Jahuey
Reunión de estadías: Revisión de corridas financieras meet, google	17 de agosto	Ixmiquilpan	12	4	8	TSU en Administración; TSU en Procesos Alimentarios TSU en Gastronomía	Proyectos de Emprendimiento	Se realizaron en general y por proyecto revisión de avance de proyectos (10 proyectos)
Reunión con consejeros Eje 5 de emprendimiento	17 de agosto de 2021	Ixmiquilpan	2	1	1	N/A	N/A	Reunión con consejeros Eje 5 de emprendimiento
Sesión del Consejo de Vinculación y Pertinencia	20 de agosto de 2021	Ixmiquilpan	2	1	1	N/A	N/A	Apoyo en la logística y presentación en la sesión del CVyP
Evaluación de estadías meet, google	27, 30 y 31 de agosto	Ixmiquilpan	13	5	8	TSU en Administración; TSU en Procesos Alimentarios TSU en Gastronomía	Proyectos de Emprendimiento	Se evaluaron las actividades de los estudiantes de estadía, periodo mayo – agosto 2021, quienes elaboraron 10 proyectos de emprendimiento, mismos que fueron validados. Se registraron las calificaciones finales en la plataforma de estadía. Se subieron en sistema cartas de terminación de 13 estudiantes que concluyeron su estadía.
TOTAL			**194**	**70**	**124**			

SERVICIOS TECNOLÓGICOS *(TABLA 18)*

Periodo	Programa Educativo	Servicios Tecnológicos Realizados
Mayo-Agosto 2021	Procesos Alimentarios	1
	Total	1

F) ACTIVIDADES CULTURALES Y DEPORTIVAS: ESTUDIANTES INVOLUCRADOS *(TABLA 19)*

UNIVERSIDAD TECNOLÓGICA DEL VALLE DEL MEZQUITAL
Departamento de Actividades Culturales y Deportivas
Informe de Actividades Período: Mayo-Agosto de 2021

#	FECHA	ACTIVIDAD REALIZADA	TOTAL PARTICIPACIÓN	TOTAL PARTICIPACIÓN		FOTOGRAFÍA
				HOMBRES	MUJERES	
´1-4	Mayo, Junio, Julio y Agosto de 2021	Ceremonias Cívicas que fortalecen la comunicación con toda la comunidad universitaria. Se mencionan a los estudiantes con el más alto aprovechamiento académico.	48	24	24	
5	19, 21, 24 y 26 de mayo 2021	UTVM Sede de la Jornada de Diversidad Cultural en Instituciones educativas	267	108	159	
6	21 de mayo de 2021	Concierto Musical Carmina Verana	73	13	60	

7	15 de Junio de 2021	Participación de la UTVM en el 9° Festival Virtual de Narración Oral	229	123	106	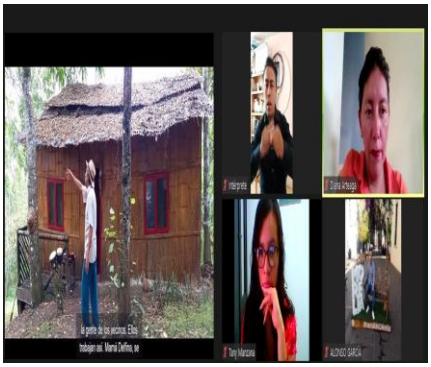
8	Mayo de 2021	Clase Muestra del Taller de MÚSICA a Estudiantes de la UAT	3		3	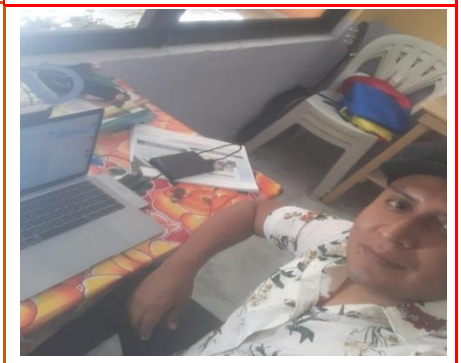
9	Mayo de 2021	Clase Muestra del Taller de DIBUJO Y PINTURA a Estudiantes de la UAT	3		3	
10	Mayo de 2021	Clase Muestra del Taller de EJERCIBAILE a Estudiantes de la UAT	7	2	5	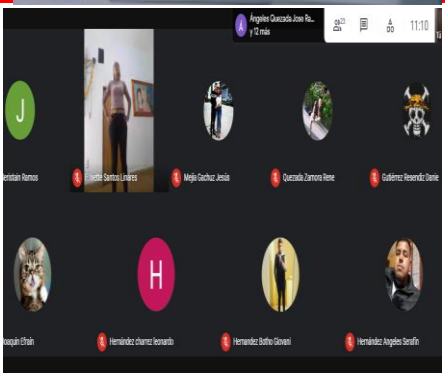

11	Mayo de 2021	Clase Muestra del Taller de DESARROLLO DE HABILIDADES Y DESTREZAS FÍSICAS a Estudiantes de la UAT	1	1		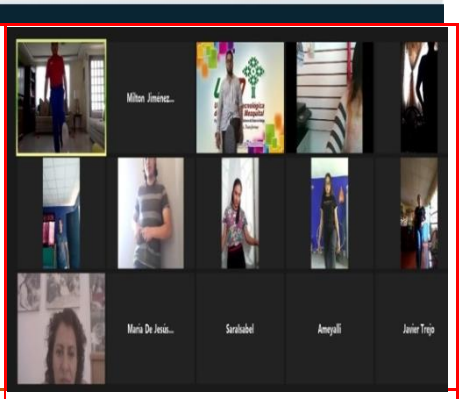
12	Mayo de 2021	Clase Muestra del Taller de TAEKWONDO a Estudiantes de la UAT	4	1	3	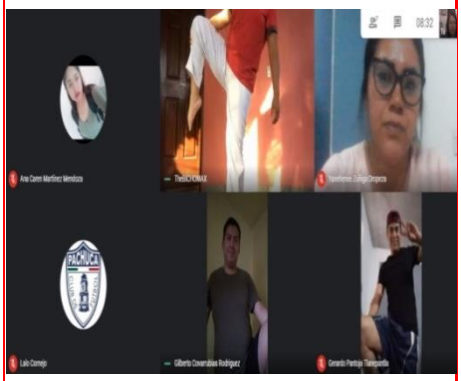
13	Mayo de 2021	Clase Muestra del Taller de ENTRENAMIENTO FUNCIONAL a Estudiantes de la UAT	1	1		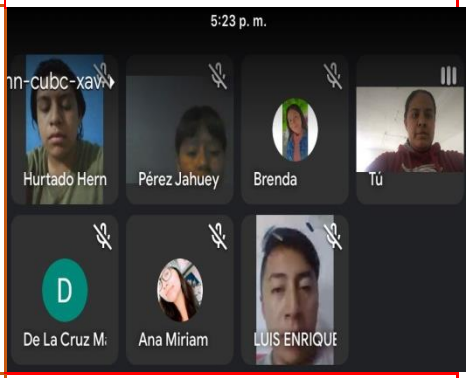
14	Mayo de 2021	Clase Muestra del Taller de VOLEIBOL a Estudiantes de la UAT	14	5	9	

15	Junio de 2021	Taller de Dibujo, clase muestra de difusión	23	12	11	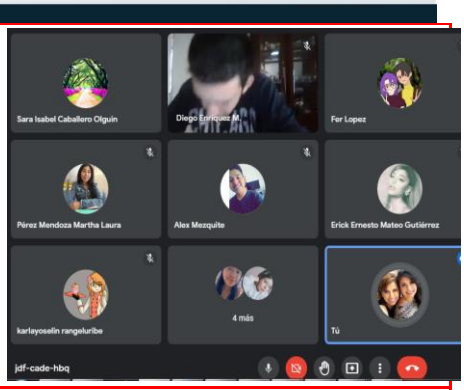
16	11 Julio de 2021	Clase Muestra del Taller de ENTRENAMIENTO FUNCIONAL a Estudiantes de 9°B Lic. en Gastronomía	28	8	20	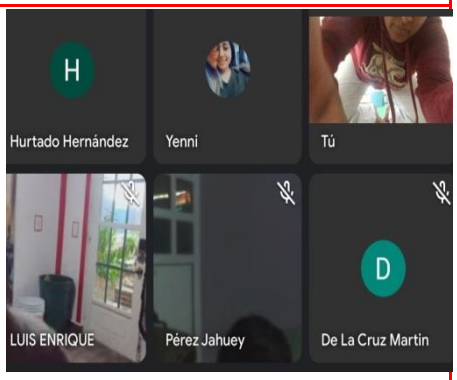
17	09 Julio de 2021	Clase Muestra del Taller de VOLEIBOL a Estudiantes de 9°B de la Ing. en Gestión y Desarrollo de Software	18	10	8	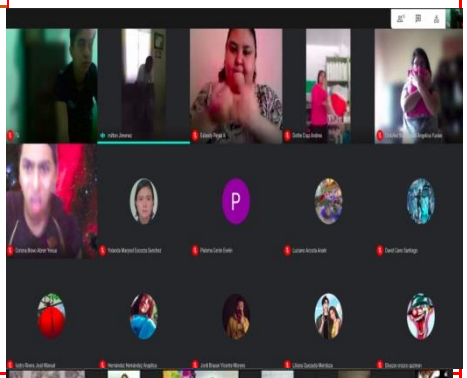
18	07 Julio de 2021	Clase Muestra del Taller de DESARROLLO DE HABILIDADES Y DESTREZAS FÍSICAS a 9°B de la Ing. en Procesos Alimentarios	20	4	16	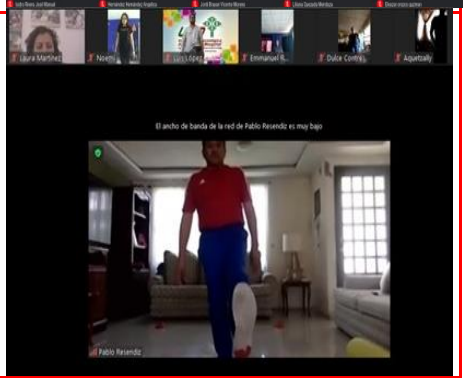

19	Junio de 2021	Taller de Ejercibaile, clase muestra de difusión	43	19	24	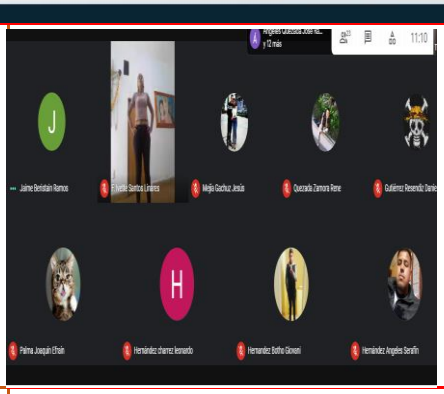
20	Junio de 2021	Taller de Desarrollo de Habilidades y Destrezas	4	1	3	
21	Junio de 2021	Taller de Voleibol	4	1	3	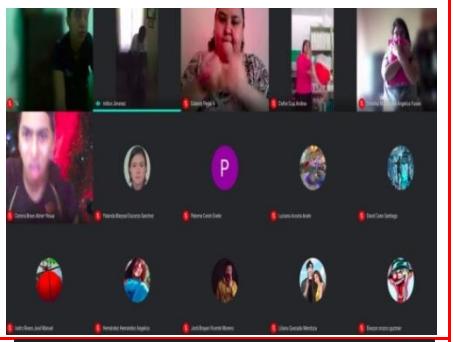
22	Junio de 2021	Taller de Entrenamiento Funcional	16	5	11	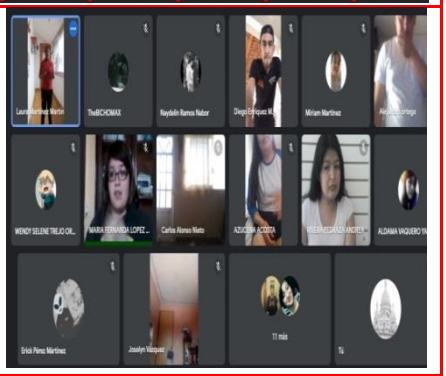

23	Junio de 2021	Taller de Taekwondo	7	1	6	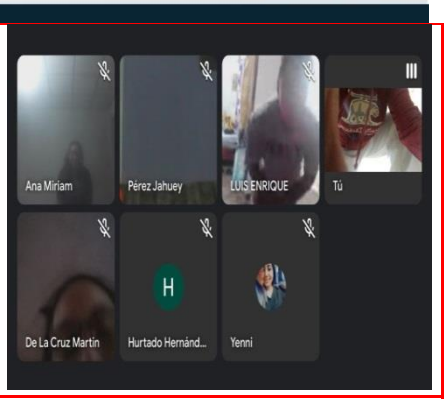
24	Julio de 2021	Taller de Dibujo y Pintura impartido por la Lic. Laura Martínez Martín	9	7	2	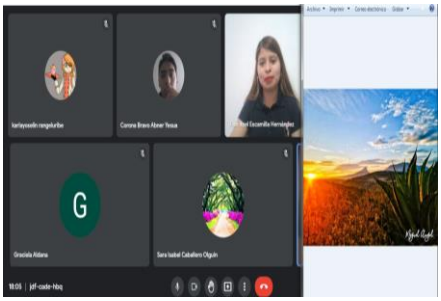
25	Julio de 2021	Clase Muestra del Taller de Dibujo y Pintura impartido a 9°A de la Ing. en Desarrollo y Gestión de Software	9	7	2	
	09 de Agosto 2021	Publicación en Facebook Live UTVM Oficial, de publicación en la Conmemoración del Día Internacional de los Pueblos Indígenas				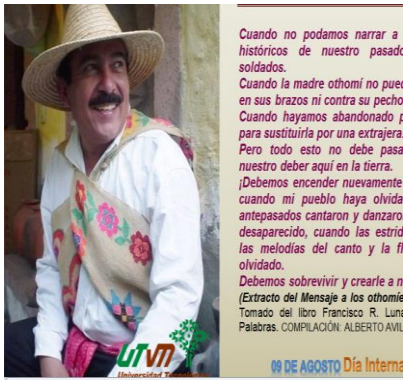

22	Agosto de 2021	Taller de Dibujo y Pintura impartido por la Lic. Laura Martínez Martín	17	7	10	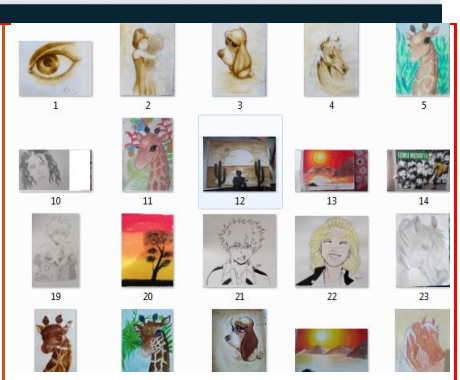
23	07 Agosto de 2021	Examen de grado y cinta de Taekwondo, participa 1 Estudiante Egresado y 1 alumna del PE Ing. en Mecatrónica	1		1	
		Totales	849	360	489	

H) MOVILIDAD DOCENTE Y ESTUDIANTIL (TABLA 20)

MOVILIDAD DOCENTE Y ESTUDIANTIL					
NOMBRE DEL PARTICIPANTE	PROGRAMA EDUCATIVO	PERIODO	LUGAR	PAÍS	MODALIDAD
Paulín Olguín Yuridia	Técnico Superior Universitario en Mecatrónica	Agosto 2021-julio 2022	IUT de Nancy-Brabois	Francia	Mexprotec
Alvarado Tello Alejandro Adair	Técnico Superior Universitario en Turismo	Del 17 de agosto de 2021 al 18 de diciembre de 2021	Universidad Provincial Ezeiza	Argentina	Programa de Intercambio Virtual UPE
Muñoz Ponce Lizbeth Karina	Técnico Superior Universitario en Turismo	Del 17 de agosto de 2021 al 18 de diciembre de 2021	Universidad Provincial Ezeiza	Argentina	Programa de Intercambio Virtual UPE
Rafael Benítez Arely	Lic en Gestión de Negocios y Proyectos	Del 6 al 30 de julio de 2021	Universidad de Nuevo México	Estados Unidos	Seminario Virtual UNM

IV. ACTIVIDADES REALIZADAS DE LA DIRECCIÓN DE VINCULACIÓN Y EXTENSIÓN UNIVERSITARIA (TABLA 21)

A) ACTIVIDADES VIRTUALES

MES DE MAYO DEL 2021	
FECHA	ACTVIDAD
Mayo del 2021	Se coordinó semanalmente los eventos "Honores a Nuestro Lábaro Patrio" bajo la modalidad virtual, correspondientes al mes de Mayo del presente de esta institución.
4 de mayo del 2021	En esta fecha se elaboró el reporte de Correos enviados de los meses de MARZO y ABRIL 2021 correspondiente a esta Dirección, el cual se envía a la Coordinador del Sistema de Gestión de Calidad de esta institución, teniendo la finalidad servir como evidencia para el ahorro de papel que se envía a oficinas de calidad.
11 de mayo del 2021	Se participó en reunión de trabajo de acuerdo a invitación por parte del Instituto Hidalguense de la Mujer, referente al tema denominado "Protocolo de Cero Tolerancia".
19 de mayo de 2021	Se elaboró informe para la integración al Plan de Vinculación correspondiente al cuatrimestre Enero – Abril de 2021, con el fin de estructurar el reporte cuatrimestral que se entrega a Rectoría para la integración al reporte del Sistema de Gestión de Calidad de esta casa de estudios.
21 de mayo del 2021	Se participó en sesión de evaluación y seguimiento CTEES de esta institución educativa.
26 de mayo de 2021	Se participó en reunión de trabajo de acuerdo a invitación por parte del Instituto Hidalguense de la Mujer, referente al tema denominado "Protocolo de Cero Tolerancia".
28 de mayo del 2021	Se participó en reunión de trabajo para los avances de implementación de requisitos y nueva agenda de trabajo de seguimiento de requisitos de norma mexicana en Igualdad Laboral y No Discriminación NMX-R-025-SCFI-2015.
Mayo del 2021	Se realizaron durante todo el mes los reportes del estado de salud del personal adscrito a la Dirección de Vinculación y Extensión Universitaria en los turnos matutino y vespertino.
Mayo del 2021	Se participa y elabora informes semanales siendo estos: Reporte de Actividades y evidencias, así como Plan de Actividades correspondientes a esta Dirección de Vinculación y áreas a cargo.

MES DE JUNIO DEL 2021	
FECHA	ACTVIDAD
Junio 2021	Se coordinó semanalmente los eventos "Honores a Nuestro Lábaro Patrio" bajo la modalidad virtual, correspondientes al mes de Junio del presente de esta institución.
3 de Junio de 2021	Se realizó el llenado del formato de CÉDULA DE ALINEACIÓN DE FUNCIONES correspondiente a esta Dirección de Vinculación, el cual es requerido para la integración del Cuadro General de Clasificación Archivística 2020 de esta institución.
25 de Junio del 2021	Se participó en sesión de evaluación y seguimiento CTEES de esta institución educativa.

28 de junio de 2021	Se entregó información de la Dirección de Vinculación, correspondiente a las metas alcanzadas de la MIR 2021, de CONVENIOS Y BENEFICIARIOS CON SERVICIOS DE EXTENSIÓN Y VINCULACIÓN OTORGADOS, de los meses de (Abril, Mayo y Junio 2021).
29 de Junio de 2021	Se requisito información, correspondiente al 2do. Trimestre Abril, Mayo y Junio del 2021,, de los Convenios firmados con esta institución, para la integración al portal de transparencia.
Junio del 2021	En este mes a través de la modalidad virtual se tomó la capacitación con el tema "EDUCACIÓN SUPERIOR RETORNO SEGURO",
30 de julio del 2021	Se participó en Reunión de Trabajo de Revisión por la Dirección del mes de junio 2021, de esta casa de estudios.
Junio 2021	Se realizaron durante todo el mes los reportes del estado de salud del personal adscrito a la Dirección de Vinculación y Extensión Universitaria en los turnos matutino y vespertino.
Junio 2021	Se participa y elabora informes semanales siendo estos: Reporte de Actividades y evidencias, así como Plan de Actividades correspondientes a esta Dirección de Vinculación y áreas a cargo.

MES DE JULIO DEL 2021	
FECHA	ACTVIDAD
Julio 2021	Se coordinó semanalmente los eventos "Honores a Nuestro Lábaro Patrio" bajo la modalidad virtual, correspondientes al mes de Julio del presente de esta institución.
1ro. de Julio del 2021	Se participó de reunión de trabajo bajo la modalidad virtual en la que se llevó a cabo la Instalación del Comité de Igualdad laboral y no discriminación, conforme se estable en la NMX-R-025-SCFI-2015 en Igualdad Laboral y No Discriminación en el requisito 5.3.3.2.1, de esta casa de estudios.
5 de julio de 2021	Se participó en Reunión de Trabajo de Revisión por la Dirección del mes de julio 2021, de esta casa de estudios.
7 y 9 de julio de 2021	Se participó bajo la modalidad virtual en Ceremonias de Graduación de: Generación 2018-2021 del Centro de Bachillerato Tecnológico Agropecuario No. 179 "Lic. José Lugo Guerrero" de Alfajayucan, Hgo. Generación 2018 – 2021 del Centro de Bachillerato Tecnológico industrial y de servicios número 218, ubicado en Tlaxcoapan, Hidalgo.
14 de julio de 2021	En esta fecha se elaboró el reporte de Correos enviados de los meses Mayo y Junio de 2021 correspondiente a esta Dirección, el cual se envía a la Coordinador del Sistema de Gestión de Calidad de esta institución, teniendo la finalidad servir como evidencia para el ahorro de papel que se envía a oficinas de calidad.
15 de julio del 2021	Se participó en reunión de trabajo bajo la modalidad virtual en la que se vieron asuntos relacionados al proceso de ingreso de los alumnos de esta casa de estudios.
16 de julio del 2021	Se participó en la 1ra sesión ordinaria del Comité de Bienes Muebles de la UTVM la cual se llevó a cabo de forma virtual.

19 de Julio de 2021	Se participó en Reunión de Apertura para el desarrollo de la Auditoría Interna 02-2021 de esta casa de estudios, para cumplir con los requisitos establecidos en la Norma ISO9001_2015.
22 de julio de 2021	Se integró información de esta Dirección de Vinculación referente a : 1. Corrección del fundamento legal al Catálogo de Disposición Documental 2019, en formato Excel. Glosario que aplica en esta Dirección de Vinculación, en formato Excel.
28 de julio de 2021	Se participó en una plática informativa referente al seguimiento al Programa de Promoción de la Participación Ciudadana de la Consulta Popular 2021; en específico a la implementación de las "Jornadas de Diálogo Distritales sobre la sobre la Consulta Popular 2021", la cual fue a través de la modalidad virtual.
29 de julio de 2021	Se participó en la Magna Conferencia: Economía, Industria y Educación: Los Desafíos Actuales, misma que fue impartida por el ex secretario de educación y ex gobernador de Aguascalientes, la cual fue a través de la modalidad virtual.
Julio 2021	En este mes se participó en el seguimiento a aspirantes a esta casa de estudios, con la finalidad de proporcionar la información necesaria para su presentación de Aplicación de Examen para ingreso.
Julio 2021	Se realizaron durante todo el mes los reportes del estado de salud del personal adscrito a la Dirección de Vinculación y Extensión Universitaria en los turnos matutino y vespertino.
Julio 2021	Se participa y elabora informes semanales siendo estos: Reporte de Actividades y evidencias, así como Plan de Actividades correspondientes a esta Dirección de Vinculación y áreas a cargo.

MES DE AGOSTO DEL 2021	
FECHA	ACTVIDAD
Agosto 2021	Se coordinó semanalmente los eventos "Honores a Nuestro Lábaro Patrio" bajo la modalidad virtual, correspondientes al mes de Agosto del presente de esta institución.
5 de agosto de 2021	Se participó bajo la modalidad virtual en Sesión: Riesgos en la toma de decisiones, misma que tiene la finalidad de fortalecer el proceso de actualización de riesgos en el SGC de esta casa de estudios.
9 de agosto de 2021	Se elaboró propuesta del presupuesto de Necesidades de la Dirección de Vinculación para el anteproyecto 2022 de esta casa de estudios.
18 de agosto de 2021	Se participó en reunión de trabajo para el seguimiento al proceso de certificación en la Norma 025 Igualdad Laboral y No Discriminación de esta casa de estudios, bajo la modalidad virtual.
19 de Agosto de 2021	Se participó en Tercera Sesión Ordinaria del Comité de Ética y Prevención de Conflictos de esta casa de estudios.
20 de Agosto de 2021	Se llevó a cabo la XVIII Sesión del Consejo de Vinculación y Pertinencia de esta institución, en la que se vieron los siguientes puntos.

	1.- Exposición de motivos por el M.D.C. Rubisel Téllez Reyes, Secretario de CVyP 2.- Presentación de los asistentes 3.- Bienvenida por parte del Dr. Marco Antonio Ocadiz Cruz, Rector y Presidente del CVyP 4.- Declaración del Quorum legal 5.- Presentación y aprobación del orden del día 6.- Lectura de la minuta anterior, correspondiente a la XVII Sesión Ordinaria del CVyP. 7.- Seguimiento de Acuerdos 8.- Presentación del informe de actividades de los cuatrimestres enero-abril y mayo-agosto 2021 9.- Acuerdos planteados por los integrantes del CVyP 10.- Asuntos Generales
23 de agosto de 2021	Se elaboró reporte de la Agenda Estratégica en el que se informa el Cuarto Trimestre del 2021 (Octubre-Diciembre) de esta institución, referente a proyectos, obras, acciones y eventos sustantivos de alto impacto social y relevancia.
23 de agosto de 2021	Se realizó la actualización de convenios vigentes al mes de agosto 2021 de esta casa de estudios en la página institucional e intranet.
26 y 27 de Agosto de 2021	Se participó en sesión de evaluación y seguimiento CTEES de esta institución educativa, así como también se vieron los temas de: Plan Institucional de Mejora Continua (Programa de Protección Civil, Programa de Sustentabilidad, Plan de Acción ante la contingencia COVID y Programa de reforzamiento Académico).
27 de agosto de 2021	Se realizó la actualización de convenios vigentes al mes de Agosto de 2021 para su publicación en el sistema de Intranet e Internet.
Agosto de 2021	Se coordinó y participo en Ceremonia de Liberación de Servicio Social y Reconocimientos a las y los jóvenes voluntarios de Educación Superior participantes en la Estrategia Nacional de Vacunación contra la COVID-19 para Trabajadores de la Educación de esta casa de estudios.
Agosto de 2021	Por este medio se elaboró un concentrado de actividades que presentamos a su consideración en el marco de los 100 años de la fundación de la Secretaría de Educación Pública.
Agosto de 2021	Se realizaron durante todo el mes los reportes del estado de salud del personal adscrito a la Dirección de Vinculación y Extensión Universitaria en los turnos matutino y vespertino.
Agosto de 2021	Se participa y elaboran informes semanales siendo estos: Reporte de Actividades y evidencias, así como Plan de Actividades correspondientes a esta Dirección de Vinculación y áreas a cargo.
Agosto de 2021	Se elaboró Agenda de impacto semanal de actividades relevantes de esta casa de estudios.

B) SESIONES DE CONSEJO DE VINCULACIÓN Y PERTINENCIA, BAJO MODALIDAD VIRTUAL (TABLA 22):

Fecha	No. de Sesión
20 de Agosto de 2021	XVIII Sesión del Consejo de Vinculación y Pertinencia

C) CONVENIOS DE COLABORACIÓN (TABLA 23):

Organismo/Empresa	PE	Fecha	Tipo
MAYO 2021			
Universidad Tecnológica del Norte de Guanajuato	P.E. de Turismo	7-Mayo-2021 7-Mayo-2025	Convenio de colaboración
Universidad Tecnológica del Sur del Estado de Morelos	Lic. en Gastronomía, Lic. en Gestión y Desarrollo Turístico e Ing. en Desarrollo y Gestión de Software	21-Mayo-2021 21-Mayo-2024	Convenio de colaboración
JUNIO 2021			
N/A	N/A	N/A	N/A
JULIO 2021			
Ago Consultores, S.A. de C.V.	Ing. en Tecnologías de la Información y Comunicación	11-Enero-2021 30-Abril-2021	Addendum
Ago Consultores, S.A. de C.V.	Ing. en Tecnologías de la Información y Comunicación	11-Enero-2021 30-Abril-2022	Convenio para Prácticas Profesionales
Instituto of Internacional Education (IIE) TOEFL	Todos los Programas Educativos	15-Abril-2021 15-Abril-2022	Contrato de AFILIACION como Centro de Aplicación de los Exámenes TOEFL
AGOSTO 2021			
Comercio y Distribución UTVM, S.A. de C.V.	Procesos Alimentarios	3-Mayo-2021 3-Mayo-2022	Convenio para Prácticas Profesionales
Comercio y Distribución UTVM, S.A. de C.V.	Procesos Alimentarios	1-Junio-2021 16-Agosto-2021	Addendum

D) ESTATUS DE LOS CONVENIOS (TABLA 24)

Periodo	Convenios Firmados	Convenios vigentes	Convenios que se están aplicando	Convenios no vigentes
MAYO - AGOSTO 2021	457	146	146	311