

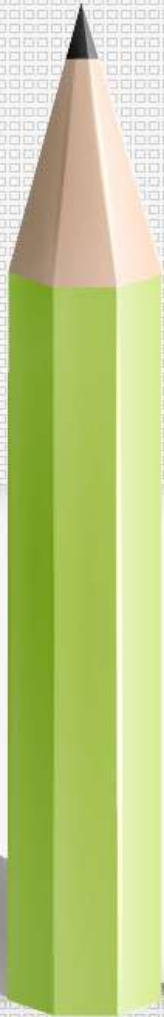

UNIVERSIDAD TECNOLÓGICA Del Valle del Mezquital



TSU EN ADMINISTRACIÓN (ÁREA ADMINISTRACIÓN Y EVALUACIÓN DE PROYECTOS) E ING. EN DESARROLLO EMPRESARIAL DE PROYECTOS SUSTENTABLES

Comité EBC Mayo – Agosto 2015

Abril 2015



FILOSOFÍA DEL PROGRAMA EDUCATIVO

Misión

Somos un programa educativo dedicado a formar profesionistas con valores y competencias en administración y proyectos, a través de investigación y vinculación con el entorno, que contribuyan al desarrollo sustentable.

Visión

Ser un programa educativo con estándares internacionales, reconocido por las contribuciones de los estudiantes, egresados y personal, al desarrollo sustentable de su entorno.



FILOSOFÍA DEL PROGRAMA EDUCATIVO

Valores

Honestidad
Respeto
Responsabilidad

Compromiso

Formar personas con valores y competencias profesionales comprometidos con el desarrollo sustentable.

Lema

“En equipo transformamos ideas para el éxito”



Estructura del Comité EBC

UNIVERSIDAD TECNOLÓGICA Del Valle del Mezquital

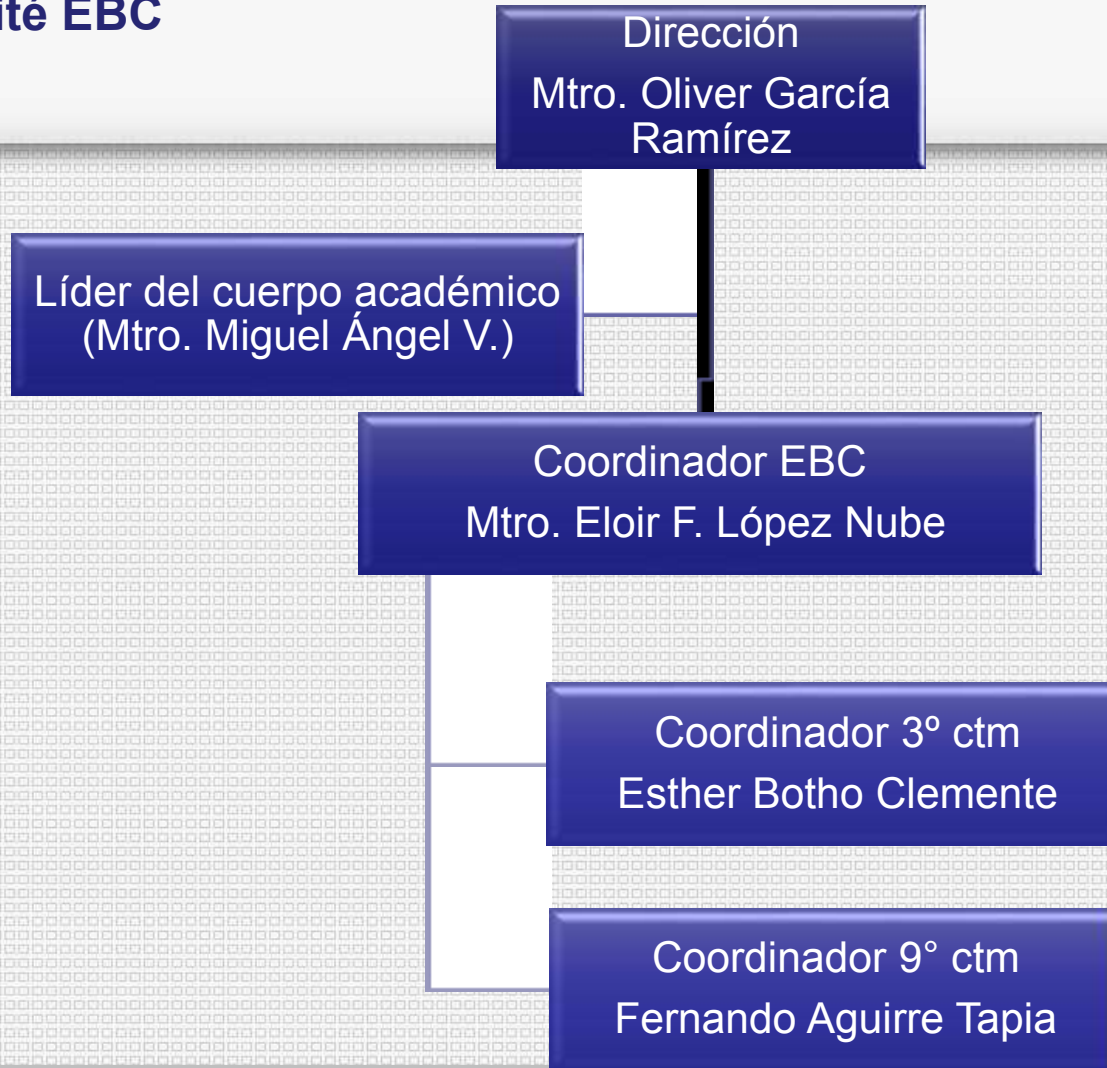



COMPETENCIAS DE TSU EN ADMINISTRACIÓN (ÁREA AyEP)

Competencia	Primero	Segundo	Tercero
1. Evaluar la situación financiera presente y futura, mediante técnicas de análisis y proyección, para optimizar los recursos de la organización. CONTABILIDAD Y FINANZAS	Contabilidad I	Contabilidad II	Planeación Financiera
		Análisis e Int. De Edos. Financieros	Administración del Capital de Trabajo
2. Formular la planeación estratégica de acuerdo a las necesidades de la organización y a su entorno, para el alcance de los objetivos planteados. ADMINISTRACIÓN ESTRATÉGICA	Fundamentos de Admón.	Planeación Estratégica	Teoría y Desarrollo Org.
		Procedimientos Administrativos	
		Fundamentos de Mercadotecnia	





COMPETENCIAS DE TSU EN ADMINISTRACIÓN (ÁREA AyEP)

Competencia	Tercero	Cuarto	Quinto
<p>3. Proponer proyectos de inversión para nuevas unidades de producción y para empresas en marcha.</p> <p>4. Formular y evaluar proyectos y programas de inversión y/o mejora a través de un análisis estratégico del entorno y la aplicación de técnicas y métodos de mercado, técnicos y financieros, para atender las necesidades de la organización y el desarrollo económico de la región.</p> <p>DESARROLLO REGIONAL Y FORMULACIÓN DE PROYECTOS</p>	Desarrollo Local y Regional I	Desarrollo Local y Regional II	
	Economía Aplicada a los Negocios		
	Estudio de Mercado		Comercialización
		Estudio Técnico	Calidad
		Sistemas de Producción	Consultoría Empresarial
		Estudio Financiero	Evaluación Económica y Financiera
		Admón. de Proyectos I	Admón. de Proyectos II





Competencia	Primero	Segundo	Tercero	Cuarto	Quinto
<p>Expresar ideas, necesidades y sentimientos de forma verbal, no verbal, y escrita para comunicarse de forma efectiva durante su desempeño profesional.</p> <p style="text-align: center;">EXPRESIÓN ORAL Y ESCRITA</p>	Expresión Oral y Escrita I		Taller de Ortografía (20 hrs.)		Expresión Oral y Escrita II
<p>Actitudes proactivas, creativas y emprendedoras, en su desarrollo personal, social, y organizacional, en armonía con su medio ambiente.</p> <p style="text-align: center;">FORMACIÓN SOCIOCULTURAL</p>	Formación Sociocultural I	Formación Sociocultural II	Formación Soc. III	Formación Soc. IV	Formación Soc. V
Ciencias Básicas	Estadística	Taller de Met. de Inv. (20 hrs.)		Taller de Mate Fin. (20 hrs.)	
Ingeniería Aplicada	Informática		Taller de Archi-CAD (20 hrs.)	Inf. Aplicada a los Negocios	



UNIVERSIDAD TECNOLÓGICA Del Valle del Mezquital

Coordinador(a) 3^{er} Ctm.: Mtra. Esther Botho Clemente

Grupo	3° A	3° B	3° C	3° D	3° E	3° F
Tutor	Mtro. Eloir López Nube	Mtra. Martha Becerril Falcón	Mtro. Miguel Ángel Vázquez Rangel	L.C. Zulma López González	Mtra. Esther Botho Clemente	Mtra. Olivia Trejo Díaz
Desarrollo Local y Regional I	Lic. Juliana Cruz	Lic. Juliana Cruz	Ing. Jaime Martínez	Ing. Jaime Martínez	Mtra. Esther Botho	Ing. Jaime Martínez
Teoría y Desarrollo Org.	Mtra. Martha Becerril	Mtra. Martha Becerril	Lic. Juliana Cruz	Ing. Adrián Valdez	Mtra. Olivia Trejo	Mtra. Olivia Trejo
Admón. Del Capital de Trabajo	Mtro. Miguel A Vázquez	Mtro. Miguel A Vázquez	Mtro. Miguel A Vázquez	Mtra. Griselda López	Mtro. Miguel A Vázquez	Mtro. Rogelio Ferral
Planeación Financiera	Mtra. Griselda López	Mtra. Griselda López	L.C. Zulma López	L.C. Zulma López	Mtro. Eloir López	Mtro. Eloir López
Estudio de Mercado	Mtra. Esther Botho	Mtra. Esther Botho	Mtra. Esther Botho	Lic. Mariana Fuentes	Mtro. Jair Reséndiz	Mtro. Jair Reséndiz
Economía Apl. A los Negocios	Mtro. Rogelio Ferral	Mtro. Rogelio Ferral	Lic. Rocío Landaverde	Lic. Rocío Landaverde	Lic. Rocío Landaverde	Lic. F. Javier Chavarría
Integradora I	Mtra. Martha Becerril	Mtra. Martha Becerril	Lic. Juliana Cruz	L.C. Zulma López	Mtra. Olivia Trejo	Mtra. Olivia Trejo
Formación Soc. III	Lic. Sonia Pineda	Lic. Sonia Pineda	Lic. Edilberto Hdez.	Lic. Edilberto Hdez.	Lic. Edilberto Hdez.	Lic. Edilberto Hdez.
Inglés III						



COMPETENCIAS

ING. EN DESARROLLO EMPRESARIAL DE PROYECTOS SUSTENTABLES.

Competencia	Séptimo	Octavo	Noveno	Décimo
1. Dirigir los procesos de consultoría financiera y de mercadotecnia, con base en la normatividad aplicable para elevar la competitividad de la organización. GESTIÓN DE LA CONSULTORÍA	Diagnóstico Empresarial	Diseño y Aplicación de la Consultoría	Dirección de Mercado-tecnia	
2. Administrar la planeación estratégica para la toma de decisiones que asegure el logro de los objetivos de la organización. DIRECCIÓN ESTRATÉGICA		Marco legal de las Org.	Admón. de Org.	Dirección Estratégica
3. Gestionar el financiamiento y la ejecución de proyectos de inversión aplicando la normatividad y reglas de operación de los distintos organismos e instituciones de financiamiento, para la creación o expansión de empresas y coadyuvar al desarrollo regional. GESTIÓN FINANCIERA		Sistema Financiero Nacional	Gestión del Financiamiento	Aplicación del Financiamiento
4. Desarrollar y dirigir organizaciones a través del ejercicio ético del liderazgo, con enfoque sistémico para contribuir al logro de objetivos estratégicos. HABILIDADES GERENCIALES	Admón. del Tiempo	Planeación y Org. Del Trabajo	Dir. De Equipos de Alto Rend.	Negociación Empresarial



COMPETENCIAS
ING. EN DESARROLLO EMPRESARIAL DE PROYECTOS SUSTENTABLES.

Competencia	Séptimo	Octavo	Noveno	Décimo
Ciencias Básicas	Matemáticas Aplicadas	Taller de Investigación de Operaciones (20 hrs.)		
	Seminario de Investigación	Taller de Ingeniería Económica (20 hrs.)		
Ingeniería Aplicada	Informática Gerencial		Taller de Simulación de Negocios (20 hrs.)	





Coordinador del 9o Ctm.: Mtro. Fernando Aguirre

Grupo	9° A	9° B	9°C	9°D
Tutor	Fco. Javier Rangel Chavarría	Mtra. Marlene Martín Torres	Mtro. Fernando Aguirre Tapia	Ing. Adrián Rodolfo Valdez D.
Admón. De Organizaciones	Mtro. Fernando Aguirre	Mtro. Fernando Aguirre	Mtro. Fernando Aguirre	Ing. Adrián Valdez
Dirección de Mercadotecnia	Mtro. Jair Reséndiz	Mtro. Jair Reséndiz	Lic. Mariana Fuentes	Lic Mariana Fuentes
Gestión del Financiamiento	Lic. Chavarría	Mtra. Marlene Martín	Lic. Chavarría	Mtra. Marlene Martín
Integradora I	Lic. Chavarría	Mtra. Marlene Martín	Mtro. Fernando Aguirre	Ing. Adrián Valdez
Dir. De Equipos de Alto Rend.	Mtro. Eloir López	Mtro. Eloir López	Mtro. Oliver García	Ing. Jaime Martínez
Inglés VIII				

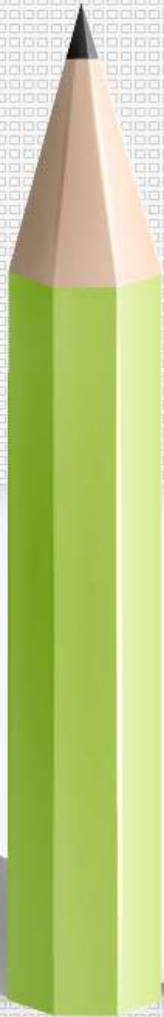

ENTREGABLES

3^{er} CUATRIMESTRE



Listado de entregables



Manual Organizacional



Presupuesto Maestro



Antología de Admón. Del Capital de Trabajo



Diagnóstico (Desarrollo Local y Regional I)



Estudio de Mercado

INTEGRADORA



Integradores

Manual de Organización

17 de Julio

Presupuesto Maestro

07 Agosto

Antología Admón. del
Capital de Trabajo

07 Agosto



Diagnóstico (Desarrollo Local y Regional)

Fecha de entrega

16 Julio

Devolución del trabajo
corregido

21 Julio

Exposición y entrega de
CD corregido

23-24 Julio



Estudio de Mercado

Fecha de entrega

10 Agosto

Devolución del trabajo
corregido

13 Agosto

Exposición y entrega
de CD corregido

17 – 19
Agosto

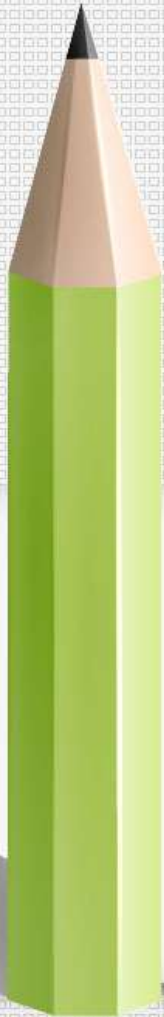

ENTREGABLE

9º CUATRIMESTRE



Plan de Negocios

Fecha de entrega

10 Agosto

Devolución del trabajo
corregido

13 Agosto

Exposición y entrega de
CD corregido

17 – 19
Agosto



**Estudio de
Mercado**

Diagnóstico

**Plan de
Negocios**





Lineamientos



Trabajo Escrito



Aviso Importante



Horario de entrega de trabajos impresos de 8:00 a 9:00 a.m.

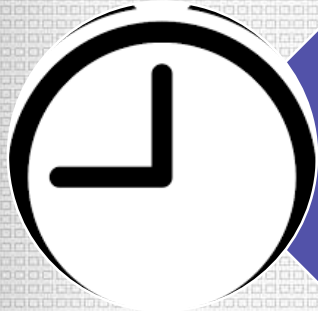

Fuera del horario serán acreedores a 2 Puntos menos



En caso de entrega posterior al día establecido o no presentarse a las exposiciones, se capturará Sin Derecho (SD), pasando directo a Segunda Oportunidad.



Empastado

Guinda

- 30

Morado

- 90



Contenido de la Portada



Nombre de la Universidad y logotipo



Nombre del Programa Educativo



Título del proyecto, nombre de empresa y empresario (En caso de que aplique)



Nombre y matrícula de los alumnos (alfabéticamente) y porcentaje de participación

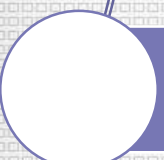

Nombre de los profesores que han contribuido al desarrollo del trabajo



Cuatrimestre y Grupo. Fechas (Mes y año)

Formato del escrito



Todo el texto en Arial, tipo oración



Títulos en negrilla, tamaño 14.



Subtítulos en negrilla, tamaño 13.



Cuerpo del trabajo en tamaño 12, normal.



Tamaño de letra en gráficos, tablas o cuadros, de dos a cuatro puntos menos que el normal.



Tamaño de fuentes de información en tablas, gráficos o ilustraciones, 11.

Paginación

Inferior derecha.

A partir del
Capítulo I.

Las referencias
o bibliografía y
anexos no se
paginan.

Espaciado de párrafo 1.5

Antes y después
del párrafo seis
puntos.

En tablas, cita de
tablas, gráficos e
ilustraciones
espaciado de uno
a 1.15.

Márgenes

Superior, inferior
y derecho 2.5 cm.

Izquierdo 3.0 cm.

Cita de fuentes de información

Emplear el formato APA.
Consultar la siguiente liga:

<http://alejandria.ccm.itesm.mx/biblioteca/digital/apa/APAelectronicas.html>

Índice

Incluir índice general, de gráficos, tablas, ilustraciones y/o fórmulas.

Aplicar índice automático

Tablas, gráficos y/o ilustraciones

Enumerados, con título.
Automático.
Fuente de información completa.

Uniformar estilo, tamaño, espaciado, colores, bordes...



Ortografía

Con más de 10 errores ortográficos se disminuirán dos puntos (se marcará en la portada del documento).



Lineamientos



Exposiciones



El tamaño de letra debe ser adecuado al espacio en donde se proyecta. (10 renglones aproximadamente por diapositiva)

Las diapositivas deben ser de apoyo.

Uso de colores e imágenes apropiados.

Comprobar funcionalidad del archivo.

Presentación en Power Point (mínimo).

Podrán hacer uso de hipervínculos.

Incluir el logo y utilizar los colores de la empresa.



Ponentes

Tres personas por equipo.

Serán asignados el mismo día de la exposición de 8:00 a 8:15 hrs. en el cubículo del Coordinador de la Competencia, correspondiente por cuatrimestre.



Ponentes

NO PARTICIPARÁN en la sesión de preguntas.

Deberán **respetar el orden de exposición** de acuerdo al sorteo, estrictamente en TRES bloques (en caso de no hacerlo se penalizará de acuerdo a la rúbrica de exposición, teniendo 4 o 0 puntos)

Emplear al máximo (de manera equitativa entre ponentes) el tiempo asignado para la exposición.



Exposición



El video deberá estar integrado únicamente con información correspondiente a su proyecto. Duración de máximo tres minutos.



Los profesores evaluadores dirigirán las preguntas a los estudiantes que no participaron como ponentes. Salvo cuando sean menos de tres integrantes.



El equipo que expone debe vestirse acorde a su imagen corporativa que deseen proyectar.
(Deberá justificar su vestimenta)



Documentos Digitalizados en el CD





Etiqueta del CD

- Rotular con las etiquetas adecuadas.
- Entregar en sobre (papel o plastificado).

- **La portada debe contener:**
- Nombre y Logo de la UTVM
- Nombre y Logo del Proyecto
- Integrantes del equipo en orden alfabético y % participación.
- Nombre de la empresa y del Empresario (en caso de que aplique)
- Cuatrimestre y grupo
- Fecha de entrega.



Ponentes

Entregar el trabajo corregido en CD, incluyendo todos los documentos y presentaciones:

1. Documento en Word y PDF
2. Presentación (Power Point...)
3. Materiales promocionales de su proyecto

Además del CD con la información completa y correcta, presentar el documento impreso que contiene las observaciones realizadas por los profesores (***NO VOLVER A IMPRIMIR***)



Todos los asuntos no previstos en los lineamientos, serán analizados por el comité EBC.



Índices y Rúbricas de Evaluación

3er ctm

Mtra. Esther Botho Clemente
Estudio de Mercado

Índice

Rúbrica

Lista de Cotejo

3er ctm

Mtra. Esther Botho Clemente
Diagnóstico

Índice

Rúbrica



Índices y Rúbricas de Evaluación

3er ctm

Mtro. Miguel A. Vázquez
Antología de Admón del
Capital de Trabajo

Índice

Lista de Cotejo

3er ctm

Mtra. Martha Becerril Falcón
Manual Organizacional

Índice

Lista de Cotejo



Índices y Rúbricas de Evaluación

3er ctm

Mtro. Eloir López Nube

Presupuesto Maestro

Práctica



Índices y Rúbricas de Evaluación

9º ctm

Mtro. Fernando Aguirre Tapia

Índice

Rúbrica



Se entregará
RECONOCIMIENTO
a la mejor exposición de
TSU en Admón. e IDEPS

***RECOMENDACIONES PARA
REDACTAR***



1. Los informes científicos se escriben de forma impersonal. No deben usarse pronombres y adjetivos personales como “yo”, “mí”, “nosotros”, y “nuestro”. Ejemplos:



En el presente estudio se pretende...



Los objetivos de la presente investigación...



El autor (la autora) ha encontrado que...



El interés del (a) autor (a) se centra en...

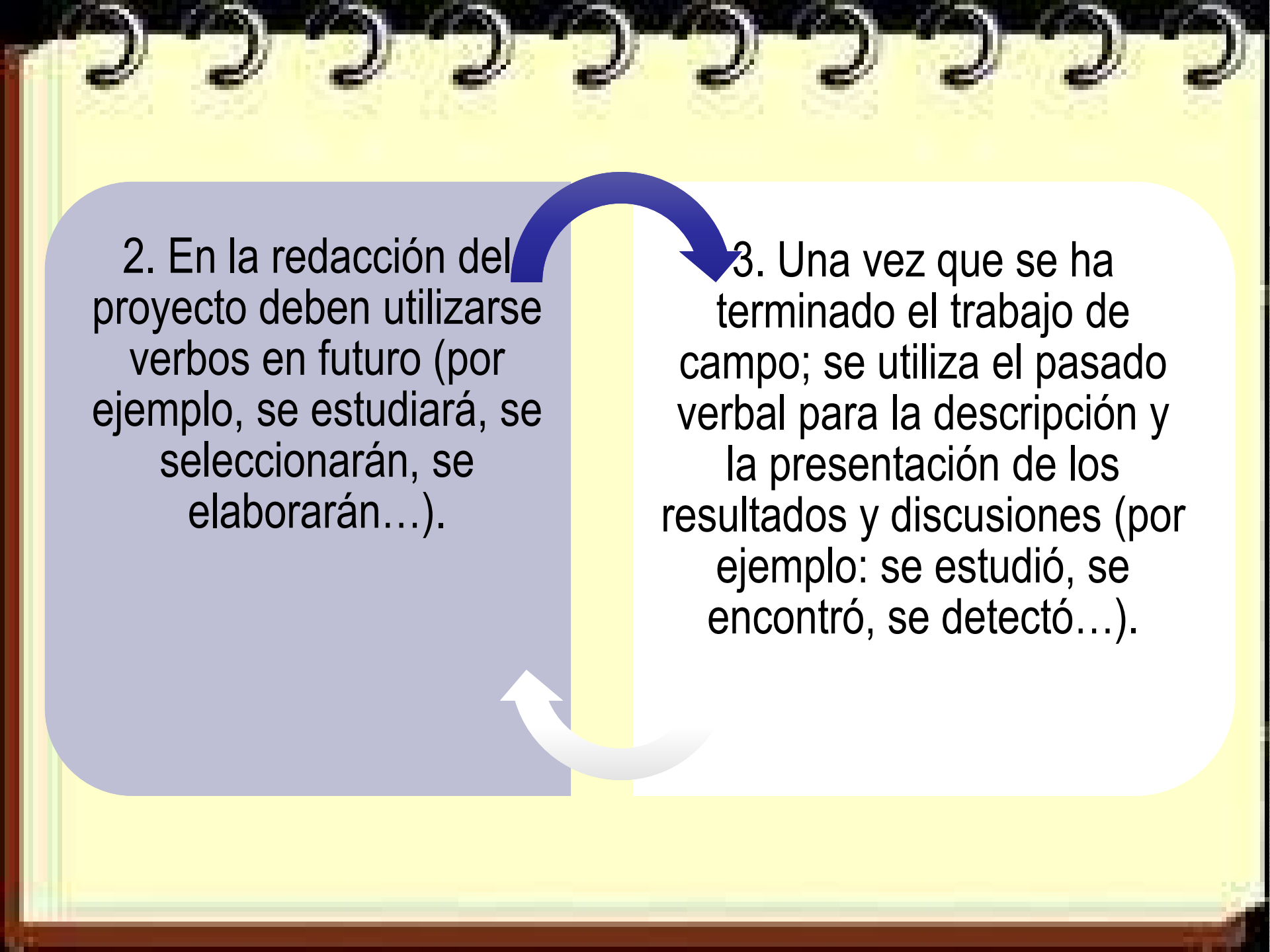

2. En la redacción del proyecto deben utilizarse verbos en futuro (por ejemplo, se estudiará, se seleccionarán, se elaborarán...).

3. Una vez que se ha terminado el trabajo de campo; se utiliza el pasado verbal para la descripción y la presentación de los resultados y discusiones (por ejemplo: se estudió, se encontró, se detectó...).

4. La presentación de las conclusiones se escriben en tiempo presente (por ejemplo: los datos indican...). la utilización del tiempo presente al ofrecer las conclusiones y modificaciones permiten que el lector evalúe junto con el autor el material en cuestión.

5. Emplee palabras breves y sencillas, de uso común. No obstante, cuando se requiera utilice términos técnicos propios de su disciplina, pues un informe científico siempre debe incluir terminología técnica.



6. Redacte oraciones breves. recuerde que **“cada frase debe contener una sola idea”**, las palabras de uso común y las frases permiten una comprensión más fácil del escrito.

7. Procure que la extensión de las oraciones y los párrafos sea variada. No se exceda. Deben ser oraciones y párrafos no cortos, de un tamaño variable, pero de una extensión medida. Esto mantendrá la atención del lector y disminuirá el cansancio y el aburrimiento, **se recomiendan tres o hasta cuatro párrafos por cuartilla.**





8. Evite los párrafos compuestos por una sola oración, así como los enunciados largos. Si un párrafo es muy grande, busque un lugar adecuado para cortarlo y reorganice el material para que tenga sentido.



9. “La unidad, cohesión y continuidad deben ser características de todos los párrafos.”



10. Utilice palabras o frases para conectar una idea con otra dentro de un párrafo o para darle continuidad a los párrafos. Algunas de estas expresiones son:



Sin embargo, por otra parte, al respecto, por lo tanto, en otro orden de ideas, en la misma línea, asimismo, en contraste, etcétera.



11. Procure evitar la repetición de palabras, elija el sinónimo adecuado y asegúrese de que tenga el significado requerido.

Los números menores de 10 se escriben con letras y los mayores de 10 con números. Por ejemplo:

La media de edad fue de cinco años...

Se estudiaron tres sujetos con una edad promedio de 15 años.

Las fechas siempre se escriben con números, por ejemplo:

El 27 de octubre de 1986...

Cuando una oración comienza con un número, siempre debe escribirse con letras; por ejemplo:
Veinticinco de los sujetos estudiados...

Para indicar los grupos deben usarse los números romanos; por ejemplo:

La media de edad del grupo III era...

Evítese el uso del signo de porcentaje: “%”. el término “por ciento” es el correcto y debe ir precedido por un número.

**Consideraciones
generales al citar
referencias.**

Orden alfabético por la primera letra de la referencia.

Obras de un mismo autor se ordenan cronológicamente.

Documentos electrónicos

- No hay que incluir el nombre de la base de datos donde se encontró el artículo, pero sí en el caso de las tesis y los libros electrónicos.
- No se incluye la fecha en que se recuperó el artículo
- No se escribe punto después de la dirección Web (URL)

Publicaciones periódicas. Forma básica.

- Apellidos, A. A., Apellidos, B. B. & Apellidos, C. C. (Fecha). Título del artículo.
Título de la publicación, volumen(número), pp. xx-xx. doi: xx.xxxxxxx

Libros. Formas básicas para libros completos.

- Apellidos, A. A. (Año). Título. Ciudad: Editorial.
Apellidos, A. A. (Año). Título. Recuperado de <http://www.xxxxxx.xxx>
Apellidos, A. A. (Año). Título. doi: xx.xxxxxxx
Apellidos, A. A. (Ed.). (Año). Título. Ciudad: Editorial.

Formas básicas para un capítulo de un libro o entrada en una obra de referencia.

- Apellidos, A. A. & Apellidos, B. B. (Año). Título del capítulo o la entrada. En
- Apellidos, A. A. (Ed.), Título del libro (pp. xx-xx). Ciudad: Editorial.
- Apellidos, A. A. & Apellidos, B. B. (Año). Título del capítulo o entrada. En
- Apellidos, A. A. (Ed.), Título del libro (pp. xx-xx). Ciudad: Editorial. Recuperado de <http://www.xxxxxxx>
- Apellidos, A. A. & Apellidos, B. B. (Año). Título del capítulo o entrada. En
- Apellidos, A. A. (Ed.), Título del libro (pp. xx-xx). Ciudad: Editorial. doi: xxxxxxxx.



Libro

- Un autor O DUM , Eugene . Ecología, Peligra la vida. 2^a ed. México, McGraw Hill Interamericana, 1997. 268 p.
-
- Dos autores H EIN RICH , Dieter y H ERGT , Manfred . Atlas de ecología. España, Alianza Editorial, 1997. 296 p.
-
- Tres autores L I N C O L N , R . , B O X S H A L L , G . y C L A R K , P . Diccionario de ecología, *evolución y taxonomía*. México, Fondo de Cultura Económica, 1995. 488 p.
-
- M ás de tres B R O W N , Lester et al. La SITUACION del mundo. España, Icaria
autores Editorial, 1996. 391 p.



Tesis

HOLIGUE Barros, Ana. Movimientos internacionales de capital: análisis teórico y aplicación del caso chileno en el período 1959 - 1975. Tesis (Magister en Economía).

Santiago, Chile, Pontificia Universidad Católica de Chile, Instituto de Economía, 1979. 118 p.



Capítulo de un libro

CAZARES , Enrique y GARZA -Cuevas, Raúl.

Impacto y riesgo ambiental. En: Ciencia ambiental y desarrollo sostenible por Ernesto C. Enkerlin et al. México, International Thompson Editores, 1997 . pp. 431-453 .

VALLELY , Bernadette . Jóvenes ecológicos. En su: 1001 formas de salvar el planeta. España, Ediciones Obelisco, 1997 . pp. 119 -128 .



Artículo de Revista

- Un autor LONG, Michael. El reducido mundo de los cálaos. National Geographic en Español, EE UU, 5 (1): 52-71, julio 1999.
-
- Dos autores VIO, F. y ALBALA, C. La transición nutricional en Chile. Revista Chilena de Nutrición 25 (3): 11-20. 1998.
-
- Tres autores HARARI, O., CRAWFORD, K. y RHODHE, J. Tamaño de la organización y actitudes de los miembros: un estudio empírico. Relaciones Industriales, 22 (1): 58-70, Invierno 1983.
-
- Más de tres autores HERRERA, Olivia et al. Efectos de un programa curricular experimental sobre el desarrollo del niño de dos años. Revista Latinoamericana de Psicología, 17 (3): 289-302, 1985.



Sitios de Internet

SCOUTS DE CHILE. El W eb de Akela, un lugar especial para Scouts: Mensaje del Jefe Seattle. 1855.

<http://www.scout.cl/akela/doc/seattle.htm> [consulta :
14 julio 2000]



Revista

GEOMUNDO , México, 23 (11) .

Noviembre 1999 .

Informe
técnico.
Forma
básica.

Apellidos, A.
A. (Año).
Título.
(Informe
Núm. xxx).
Ciudad:
Editorial.

Tesis.
Forma
básica.

Apellidos, A.
A. (Año).
Título. (Tesis
inédita de
maestría o
doctorado).
Nombre de la
institución,
Localización.

Leyes

Nombre de la
ley, Volumen
Fuente §
sección
(Año).

Decisiones
de la corte.

Nombre v.
Nombre,
Volumen
(Año)

Nota: Cualquier duda o aclaración, favor de consultarlo con el coordinador del cuatrimestre correspondiente.

Gracias



¡Gracias por su Atención!

- **Mtro. Oliver García Ramírez**
Director
e-mail: ogarcia@utvm.edu.mx
- **Mtro. Miguel Ángel Vázquez Rangel**
Líder del CA
e-mail: mvazquez@utvm.edu.mx
- **Mtro. Eloir Francisco López Nube**
Coordinador del Comité EBC
e-mail: elopez@utvm.edu.mx

Abril 2015.